

PRECIO POR KG DE MARACUYA

Mes	Semana	Mercados	Precio/Kg
Nov-12	4	Armenia, Mercar	1689
		Barranquilla, Barranquillita	2183
		Barranquilla, Granabastos	2233
		Bucaramanga, Centroabastos	2209
		Buenaventura (Valle del Cauca)	2000
		Cali, Cavasa	1813
		Cali, Santa Helena	1700
		Cartagena, Bazurto	2283
		Cartago (Valle del Cauca)	1967
		Chiquinquirá (Boyacá)	1925
		Cúcuta, Cenabastos	1842
		Duitama (Boyacá)	2375
		Honda (Tolima)	1233
		Ibagué, Plaza El Jardín	1600
		Ibagué, Plaza La 21	1520
		La Ceja (Antioquia)	1450
		Manizales (Caldas)	1621
		Montería (Córdoba)	933
		Neiva, Surabastos	1583
		Palmira (Valle del Cauca)	1650
		Pasto (Nariño)	933
		Pereira, La 41	1850
		Pereira, Mercasa	1727
		Rionegro (Antioquia)	1711
		San Gil (Santander)	1760
		Santa Barbara (Antioquia)	1000
		Sincelejo (Sucre)	1489
		Socorro (Santander)	1520
		Sogamoso (Boyacá)	2300
		Sonsón (Antioquia)	1025
		Tuluá (Valle del Cauca)	1600
		Tunja (Boyacá)	1981
		Ubaté (Cundinamarca)	1850
		Valledupar, Mercabastos	1200
		Villavicencio, Llanoabastos	1938

PRECIO PROMEDIO MENSUAL

1705.514286

Mes	Semana	Mercados	Precio/Kg
Dec-12	1	Armenia, Mercar	1600
		Barranquilla, Barranquillita	2142
		Barranquilla, Granabastos	2225
		Bucaramanga, Centroabastos	2384
		Buenaventura (Valle del Cauca)	2000
		Cali, Cavasa	1777
		Cali, Santa Helena	1650
		Cartagena, Bazurto	2367
		Cartago (Valle del Cauca)	1878
		Chiquinquirá (Boyacá)	2000
		Cúcuta, Cenabastos	1929
		Duitama (Boyacá)	2100
		Honda (Tolima)	1233
		Ibagué, Plaza El Jardín	1600
		Ibagué, Plaza La 21	1650
		La Ceja (Antioquia)	1558
		Manizales (Caldas)	1671
		Montería (Córdoba)	989
		Neiva, Surabastos	1783
		Palmira (Valle del Cauca)	1750
		Pasto (Nariño)	904
		Pereira, La 41	1850
		Pereira, Mercasa	1798
		Rionegro (Antioquia)	1793
		San Gil (Santander)	1573
		Santa Barbara (Antioquia)	1000
		Sincelejo (Sucre)	1711
		Socorro (Santander)	1627
		Sogamoso (Boyacá)	2300
		Sonsón (Antioquia)	1050
		Tuluá (Valle del Cauca)	1950
		Tunja (Boyacá)	2089
Ubaté (Cundinamarca)	1750		
Valledupar, Mercabastos	1450		
Villavicencio, Llanoabastos	1992		
Dec-12	2	Armenia, Mercar	1567
		Barranquilla, Barranquillita	2092
		Barranquilla, Granabastos	2158
		Bucaramanga, Centroabastos	2444
		Buenaventura (Valle del Cauca)	2000
		Cali, Cavasa	1729
		Cali, Santa Helena	1750
		Cartagena, Bazurto	2408
		Cartago (Valle del Cauca)	1511
		Chiquinquirá (Boyacá)	2000
		Cúcuta, Cenabastos	2173

	Duitama (Boyacá)	2200
	Honda (Tolima)	1200
	Ibagué, Plaza El Jardín	1720
	Ibagué, Plaza La 21	1543
	Ipiales (Nariño)	1550
	La Ceja (Antioquia)	1725
	Manizales (Caldas)	1683
	Montería (Córdoba)	1100
	Neiva, Surabastos	1608
	Palmira (Valle del Cauca)	1700
	Pasto (Nariño)	889
	Pereira, La 41	1863
	Pereira, Mercasa	1762
	Rionegro (Antioquia)	1810
	San Gil (Santander)	1760
	Santa Barbara (Antioquia)	1025
	Sincelejo (Sucre)	1611
	Socorro (Santander)	1680
	Sogamoso (Boyacá)	2225
	Tuluá (Valle del Cauca)	1875
	Tunja (Boyacá)	2133
	Ubaté (Cundinamarca)	1750
	Valledupar, Mercabastos	1700
	Villavicencio, Llanoabastos	1938
Dec-12	3 Armenia, Mercar	1311
	Barranquilla, Barranquillita	1889
	Barranquilla, Granabastos	1892
	Bucaramanga, Centroabastos	2264
	Buenaventura (Valle del Cauca)	1650
	Cali, Cavasa	1356
	Cali, Santa Helena	1533
	Cartagena, Bazurto	2056
	Cartago (Valle del Cauca)	1133
	Chiquinquirá (Boyacá)	2000
	Cúcuta, Cenabastos	1782
	Duitama (Boyacá)	2325
	Honda (Tolima)	1300
	Ibagué, Plaza El Jardín	1440
	Ibagué, Plaza La 21	1143
	Ipiales (Nariño)	1782
	La Ceja (Antioquia)	1694
	Manizales (Caldas)	1575
	Montería (Córdoba)	1167
	Neiva, Surabastos	1392
	Palmira (Valle del Cauca)	1550
	Pasto (Nariño)	815
	Pereira, La 41	1258

	Pereira, Mercasa	1253
	Rionegro (Antioquia)	1846
	San Gil (Santander)	1596
	Santa Barbara (Antioquia)	1013
	Sincelejo (Sucre)	1722
	Socorro (Santander)	1540
	Sogamoso (Boyacá)	1950
	Sonsón (Antioquia)	1350
	Tuluá (Valle del Cauca)	1350
	Tunja (Boyacá)	1856
	Ubaté (Cundinamarca)	1600
	Valledupar, Mercabastos	1833
	Villavicencio, Llanoabastos	1713
Dec-12	4 Armenia, Mercar	983
	Barranquilla, Barranquillita	2003
	Barranquilla, Granabastos	1775
	Bucaramanga, Centroabastos	2381
	Buenaventura (Valle del Cauca)	1475
	Cali, Cavasa	1156
	Cali, Santa Helena	1500
	Cartagena, Bazurto	1783
	Cartago (Valle del Cauca)	1333
	Chiquinquirá (Boyacá)	1875
	Cúcuta, Cenabastos	1778
	Duitama (Boyacá)	1475
	Honda (Tolima)	1267
	Ibagué, Plaza El Jardín	1200
	Ibagué, Plaza La 21	924
	Ipiales (Nariño)	1624
	La Ceja (Antioquia)	1696
	Manizales (Caldas)	1433
	Montería (Córdoba)	1033
	Neiva, Surabastos	1083
	Palmira (Valle del Cauca)	1300
	Pasto (Nariño)	733
	Pereira, La 41	1167
	Pereira, Mercasa	1050
	Rionegro (Antioquia)	1824
	San Gil (Santander)	1576
	Santa Barbara (Antioquia)	1013
	Sincelejo (Sucre)	1744
	Socorro (Santander)	1760
	Sogamoso (Boyacá)	2000
	Sonsón (Antioquia)	1350
	Tuluá (Valle del Cauca)	1125
	Tunja (Boyacá)	1459
	Ubaté (Cundinamarca)	1600
	Valledupar, Mercabastos	2000

Mes	Semana	Mercados	Precio/Kg
en-13	1	Armenia, Mercar	1167
		Barranquilla, Barranquillita	1742
		Barranquilla, Granabastos	1575
		Bucaramanga, Centroabastos	2106
		Buenaventura (Valle del Cauca)	1375
		Cali, Cavasa	938
		Cali, Santa Helena	1050
		Cartagena, Bazurto	1789
		Cartago (Valle del Cauca)	1233
		Chiquinquirá (Boyacá)	1650
		Cúcuta, Cenabastos	1875
		Duitama (Boyacá)	1600
		Ibagué, Plaza La 21	1030
		Ipiales (Nariño)	1667
		La Ceja (Antioquia)	1772
		Manizales (Caldas)	1300
		Montería (Córdoba)	967
		Neiva, Surabastos	933
		Palmira (Valle del Cauca)	700
		Pasto (Nariño)	578
		Pereira, La 41	1367
		Pereira, Mercasa	1073
		Rionegro (Antioquia)	1750
		San Gil (Santander)	1460
		Santa Barbara (Antioquia)	1000
		Sincelejo (Sucre)	1711
		Socorro (Santander)	1333
		Sogamoso (Boyacá)	2000
		Sonsón (Antioquia)	1125
		Tuluá (Valle del Cauca)	967
Tunja (Boyacá)	1611		
Ubaté (Cundinamarca)	1500		
Valledupar, Mercabastos	1333		
Villavicencio, Llanoabastos	1510		
en-13	2	Armenia, Mercar	1139
		Barranquilla, Barranquillita	1642
		Barranquilla, Granabastos	1621
		Bucaramanga, Centroabastos	2015
		Buenaventura (Valle del Cauca)	1350
		Cali, Cavasa	1019
		Cali, Santa Helena	1025
		Cartagena, Bazurto	1844
		Cartago (Valle del Cauca)	1067
		Chiquinquirá (Boyacá)	1550
		Cúcuta, Cenabastos	1645
		Duitama (Boyacá)	1600

	Ibagué, Plaza La 21	1017
	La Ceja (Antioquia)	1650
	Manizales (Caldas)	1150
	Montería (Córdoba)	1078
	Neiva, Surabastos	925
	Palmira (Valle del Cauca)	842
	Pasto (Nariño)	567
	Pereira, La 41	1200
	Pereira, Mercasa	1047
	Rionegro (Antioquia)	1663
	San Gil (Santander)	953
	Santa Barbara (Antioquia)	1025
	Sincelejo (Sucre)	1608
	Socorro (Santander)	1310
	Sogamoso (Boyacá)	2050
	Sonsón (Antioquia)	950
	Tuluá (Valle del Cauca)	933
	Tunja (Boyacá)	1667
	Ubaté (Cundinamarca)	1150
	Valledupar, Mercabastos	1500
	Villavicencio, Llanoabastos	1363
en-13	3 Armenia, Mercar	1,172
	Barranquilla, Barranquillita	1,563
	Barranquilla, Granabastos	1,638
	Bucaramanga, Centroabastos	1,416
	Buenaventura (Valle del Cauca)	1,475
	Cali, Cavasa	975
	Cali, Santa Helena	1,000
	Cartagena, Bazurto	1,722
	Cartago (Valle del Cauca)	1,100
	Chiquinquirá (Boyacá)	1,450
	Cúcuta, Cenabastos	1,467
	Duitama (Boyacá)	1,675
	Ibagué, Plaza La 21	1,000
	La Ceja (Antioquia)	1,300
	Manizales (Caldas)	1,200
	Montería (Córdoba)	1,089
	Neiva, Surabastos	942
	Palmira (Valle del Cauca)	975
	Pasto (Nariño)	552
	Pereira, La 41	1,300
	Pereira, Mercasa	1,040
	Rionegro (Antioquia)	1,638
	San Gil (Santander)	1,133
	Santa Bárbara (Antioquia)	988
	Sincelejo (Sucre)	1,613
	Socorro (Santander)	860

	Sogamoso (Boyacá)	1,900
	Sonsón (Antioquia)	775
	Tuluá (Valle del Cauca)	1,033
	Tunja (Boyacá)	1,611
	Ubaté (Cundinamarca)	1,200
	Valledupar, Mercabastos	1,467
	Villavicencio, CAV	1,446
en-13	4 Armenia, Mercar	1189
	Bucaramanga, Centroabastos	1313
	Buenaventura (Valle del Cauca)	1375
	Cali, Cavasa	1208
	Cali, Santa Helena	1363
	Cartagena, Bazurto	1550
	Cartago (Valle del Cauca)	1544
	Chiquinquirá (Boyacá)	1450
	Cúcuta, Cenabastos	1698
	Duitama (Boyacá)	1800
	Ibagué, Plaza La 21	1373
	Ipiales (Nariño)	1778
	La Ceja (Antioquia)	1436
	Manizales (Caldas)	1275
	Medellín, Coomerca	1075
	Montería (Córdoba)	1000
	Neiva, Surabastos	1100
	Palmira (Valle del Cauca)	1000
	Pamplona (Norte de Santander)	2056
	Pasto (Nariño)	533
	Pereira, La 41	1317
	Pereira, Mercasa	1120
	Rionegro (Antioquia)	1617
	San Gil (Santander)	1242
	Santa Bárbara (Antioquia)	971
	Socorro (Santander)	1120
	Sogamoso (Boyacá)	2000
	Sonsón (Antioquia)	763
	Tuluá (Valle del Cauca)	1133
	Tunja (Boyacá)	1767
	Ubaté (Cundinamarca)	1250
	Valledupar, Mercabastos	1700
	Villavicencio, CAV	1538

Mes	Semana	Mercados	Precio/Kg
Feb-13	1	Armenia, Mercar	2100
		Bucaramanga, Centroabastos	1758
		Buenaventura (Valle del Cauca)	1725
		Cali, Cavasa	2050
		Cali, Santa Helena	1450
		Cartagena, Bazurto	2267
		Cartago (Valle del Cauca)	1733
		Chiquinquirá (Boyacá)	1775
		Cúcuta, Cenabastos	2056
		Duitama (Boyacá)	1700
		Ibagué, Plaza La 21	2007
		Ipiales (Nariño)	1944
		La Ceja (Antioquia)	1908
		Manizales (Caldas)	1538
		Medellín, Coomerca	1682
		Montería (Córdoba)	1056
		Neiva, Surabastos	1875
		Palmira (Valle del Cauca)	1450
		Pamplona (Norte de Santander)	2194
		Pasto (Nariño)	723
		Pereira, La 41	1688
		Pereira, Mercasa	1680
		Rionegro (Antioquia)	1774
		San Gil (Santander)	1387
		Santa Bárbara (Antioquia)	983
		Socorro (Santander)	1320
		Sogamoso (Boyacá)	2450
		Sonsón (Antioquia)	775
		Tuluá (Valle del Cauca)	1525
		Tunja (Boyacá)	2122
		Ubaté (Cundinamarca)	1750
		Valledupar, Mercabastos	1967
		Villavicencio, CAV	2167
Feb-13	2	Armenia, Mercar	1944
		Bucaramanga, Centroabastos	1785
		Buenaventura (Valle del Cauca)	2125
		Cali, Cavasa	1748
		Cali, Santa Helena	1896
		Cartagena, Bazurto	2367
		Cartago (Valle del Cauca)	1967
		Chiquinquirá (Boyacá)	1900
		Cúcuta, Cenabastos	1688
		Duitama (Boyacá)	2450
		Ibagué, Plaza La 21	1787
		La Ceja (Antioquia)	1608
Manizales (Caldas)	1613		

	Medellín, Coomerca	1488
	Montería (Córdoba)	1240
	Neiva, Surabastos	1667
	Palmira (Valle del Cauca)	2000
	Pamplona (Norte de Santander)	2567
	Pasto (Nariño)	1059
	Pereira, La 41	2000
	Pereira, Mercasa	2065
	Rionegro (Antioquia)	2150
	San Gil (Santander)	1680
	Santa Bárbara (Antioquia)	1017
	Socorro (Santander)	1800
	Sogamoso (Boyacá)	2000
	Sonsón (Antioquia)	1500
	Tuluá (Valle del Cauca)	1925
	Tunja (Boyacá)	2089
	Ubaté (Cundinamarca)	1900
	Valledupar, Mercabastos	1800
	Villavicencio, CAV	1696
Feb-13	3 Armenia, Mercar	1956
	Bucaramanga, Centroabastos	1945
	Buenaventura (Valle del Cauca)	2150
	Cali, Cavasa	2044
	Cali, Santa Helena	1867
	Cartagena, Bazurto	2344
	Cartago (Valle del Cauca)	1900
	Chiquinquirá (Boyacá)	1750
	Cúcuta, Cenabastos	1635
	Duitama (Boyacá)	1975
	Ibagué, Plaza La 21	1633
	La Ceja (Antioquia)	2369
	Manizales (Caldas)	1625
	Medellín, Coomerca	1920
	Montería (Córdoba)	1289
	Neiva, Surabastos	1517
	Palmira (Valle del Cauca)	2050
	Pamplona (Norte de Santander)	2409
	Pasto (Nariño)	1059
	Pereira, La 41	1925
	Pereira, Mercasa	2010
	Rionegro (Antioquia)	2085
	San Gil (Santander)	1822
	Socorro (Santander)	1827
	Sogamoso (Boyacá)	1900
	Sonsón (Antioquia)	1200
	Tuluá (Valle del Cauca)	2017
	Tunja (Boyacá)	1733

	Ubaté (Cundinamarca)	2100
	Valledupar, Mercabastos	1667
	Villavicencio, CAV	1613
Feb-13	4 Armenia, Mercar	2367
	Bucaramanga, Centroabastos	1946
	Buenaventura (Valle del Cauca)	2425
	Cali, Cavasa	2400
	Cali, Santa Helena	1967
	Cartagena, Bazurto	2444
	Cartago (Valle del Cauca)	2267
	Chiquinquirá (Boyacá)	1900
	Cúcuta, Cenabastos	1627
	Duitama (Boyacá)	2200
	Ibagué, Plaza La 21	2200
	La Ceja (Antioquia)	2475
	Manizales (Caldas)	1800
	Medellín, Coomerca	2093
	Montería (Córdoba)	1360
	Neiva, Surabastos	2000
	Palmira (Valle del Cauca)	2425
	Pamplona (Norte de Santander)	2667
	Pasto (Nariño)	1022
	Pereira, La 41	2000
	Pereira, Mercasa	2279
	Rionegro (Antioquia)	2435
	San Gil (Santander)	2083
	Sincelejo (Sucre)	2033
	Socorro (Santander)	1875
	Sogamoso (Boyacá)	2200
	Sonsón (Antioquia)	1250
	Tuluá (Valle del Cauca)	2096
	Tunja (Boyacá)	2093
	Ubaté (Cundinamarca)	2000
	Valledupar, Mercabastos	1600
	Villavicencio, CAV	1596

Mes	Semana	Mercados	Precio/Kg
Mar-13	4	Armenia, Mercar	2600
		Barranquilla, Barranquillita	4667
		Bucaramanga, Centroabastos	2381
		Buenaventura (Valle del Cauca)	2000
		Cali, Cavasa	2000
		Cali, Santa Helena	2000
		Cartagena, Bazurto	2833
		Cartago (Valle del Cauca)	2300
		Chiquinquirá (Boyacá)	2900
		Cúcuta, Cenabastos	1798
		Duitama (Boyacá)	2800
		Ibagué, Plaza La 21	2000
		La Ceja (Antioquia)	2633
		Manizales (Caldas)	2300
		Medellín, Coomerca	1867
		Montería (Córdoba)	1933
		Neiva, Surabastos	2500
		Pasto (Nariño)	1222
		Pereira, La 41	2600
		Pereira, Mercasa	2450
		Popayán (Cauca)	2200
		Rionegro (Antioquia)	2900
		San Gil (Santander)	1653
		Santa Bárbara (Antioquia)	2100
		Sincelejo (Sucre)	2400
		Socorro (Santander)	2000
		Sogamoso (Boyacá)	3000
		Sonsón (Antioquia)	1950
		Tuluá (Valle del Cauca)	1975
		Tunja (Boyacá)	2778
		Ubaté (Cundinamarca)	2900
		Valledupar, Mercabastos	2500
		Villavicencio, CAV	2775

Mes	Semana	Mercados	Precio/Kg
Apr-13	2	Armenia, Mercar	1,917
		Bucaramanga, Centroabastos	1,842
		Buenaventura (Valle del Cauca)	1,950
		Cali, Cavasa	1,731
		Cali, Santa Helena	2,067
		Cartagena, Bazurto	2,667
		Cartago (Valle del Cauca)	1,933
		Chiquinquirá (Boyacá)	2,925
		Cúcuta, Cenabastos	1,810
		Duitama (Boyacá)	3,350
		Ibagué, Plaza La 21	2,327
		La Ceja (Antioquia)	2,204
		Manizales (Caldas)	2,163
		Medellín, Coomerca	1,708
		Montería (Córdoba)	1,956
		Neiva, Surabastos	2,767
		Palmira (Valle del Cauca)	1,900
		Pamplona (Norte de Santander)	2,444
		Pasto (Nariño)	1,167
		Pereira, La 41	2,167
		Pereira, Mercasa	2,020
		Popayán (Cauca)	2,100
		Rionegro (Antioquia)	2,757
		San Gil (Santander)	2,391
		Santa Bárbara (Antioquia)	1,400
		Sincelejo (Sucre)	2,467
		Socorro (Santander)	2,600
		Sogamoso (Boyacá)	3,125
		Sonsón (Antioquia)	2,175
		Tuluá (Valle del Cauca)	1,688
Tunja (Boyacá)	3,111		
Ubaté (Cundinamarca)	3,100		
Valledupar, Mercabastos	2,433		
Villavicencio, CAV	3,129		
Apr-13	3	Armenia, Mercar	1528
		Bucaramanga, Centroabastos	1276
		Buenaventura (Valle del Cauca)	2600
		Cali, Cavasa	1331
		Cali, Santa Helena	1613
		Cartago (Valle del Cauca)	1533
		Chiquinquirá (Boyacá)	2650
		Cúcuta, Cenabastos	1712
		Duitama (Boyacá)	3000
		Ibagué, Plaza La 21	1633
		Ipiales (Nariño)	2000
		La Ceja (Antioquia)	1417

	Manizales (Caldas)	1513
	Medellín, Coomerca	1456
	Montería (Córdoba)	1636
	Neiva, Surabastos	1758
	Palmira (Valle del Cauca)	1550
	Pamplona (Norte de Santander)	2000
	Pasto (Nariño)	1058
	Pereira, La 41	1633
	Pereira, Mercasa	1457
	Popayán (Cauca)	2000
	Rionegro (Antioquia)	2179
	San Gil (Santander)	2167
	Santa Bárbara (Antioquia)	1154
	Sincelejo (Sucre)	2017
	Socorro (Santander)	2800
	Sogamoso (Boyacá)	2650
	Sonsón (Antioquia)	1900
	Tuluá (Valle del Cauca)	1525
	Tunja (Boyacá)	2304
	Ubaté (Cundinamarca)	2100
	Valledupar, Mercabastos	2267
	Villavicencio, CAV	2104
Apr-13	4 Armenia, Mercar	967
	Bucaramanga, Centroabastos	985
	Buenaventura (Valle del Cauca)	1300
	Cali, Cavasa	1000
	Cali, Santa Helena	933
	Cartago (Valle del Cauca)	900
	Chiquinquirá (Boyacá)	1650
	Cúcuta, Cenabastos	1638
	Duitama (Boyacá)	1750
	Ibagué, Plaza La 21	1047
	Ipiales (Nariño)	1778
	La Ceja (Antioquia)	1231
	Manizales (Caldas)	1213
	Medellín, Coomerca	1041
	Montería (Córdoba)	1613
	Neiva, Surabastos	1358
	Palmira (Valle del Cauca)	875
	Pamplona (Norte de Santander)	1833
	Pasto (Nariño)	667
	Pereira, La 41	1000
	Pereira, Mercasa	1058
	Popayán (Cauca)	2200
	Rionegro (Antioquia)	1650
	San Gil (Santander)	1611
	Santa Bárbara (Antioquia)	1000

Sincelejo (Sucre)	1533
Socorro (Santander)	1740
Sogamoso (Boyacá)	1400
Sonsón (Antioquia)	1175
Tuluá (Valle del Cauca)	950
Tunja (Boyacá)	1356
Ubaté (Cundinamarca)	1900
Valledupar, Mercabastos	1400
Villavicencio, CAV	1250

Mes	Semana	Mercados	Precio/Kg
May-13	1	Armenia, Mercar	889
		Bucaramanga, Centroabastos	1349
		Buenaventura (Valle del Cauca)	1500
		Cali, Cavasa	1000
		Cali, Santa Helena	1133
		Cartago (Valle del Cauca)	878
		Chiquinquirá (Boyacá)	1750
		Cúcuta, Cenabastos	1831
		Duitama (Boyacá)	1750
		Ibagué, Plaza La 21	1100
		Ipiales (Nariño)	1556
		La Ceja (Antioquia)	1297
		Manizales (Caldas)	1088
		Medellín, Coomerca	1044
		Montería (Córdoba)	1162
		Neiva, Surabastos	1192
		Palmira (Valle del Cauca)	1125
		Pamplona (Norte de Santander)	1750
		Pasto (Nariño)	667
		Pereira, La 41	1100
		Pereira, Mercasa	1040
		Popayán (Cauca)	2200
		Rionegro (Antioquia)	1558
		San Gil (Santander)	1271
		Santa Bárbara (Antioquia)	900
		Sincelejo (Sucre)	1439
		Socorro (Santander)	1280
		Sogamoso (Boyacá)	1600
		Sonsón (Antioquia)	1025
		Tuluá (Valle del Cauca)	1133
		Tunja (Boyacá)	1363
		Ubaté (Cundinamarca)	1350
Valledupar, Mercabastos	1767		
Villavicencio, CAV	1175		
May-13	2	Armenia, Mercar	983
		Bucaramanga, Centroabastos	1321
		Buenaventura (Valle del Cauca)	1500
		Cali, Cavasa	938
		Cali, Santa Helena	1042
		Cartago (Valle del Cauca)	956
		Chiquinquirá (Boyacá)	1450
		Cúcuta, Cenabastos	1768
		Duitama (Boyacá)	1675
		Ibagué, Plaza La 21	1123
		Ipiales (Nariño)	1667
		La Ceja (Antioquia)	1236

	Manizales (Caldas)	1075
	Medellín, Coomerca	1094
	Montería (Córdoba)	913
	Neiva, Surabastos	1067
	Palmira (Valle del Cauca)	942
	Pamplona (Norte de Santander)	2000
	Pasto (Nariño)	546
	Pereira, La 41	1000
	Pereira, Mercasa	1060
	Popayán (Cauca)	2450
	Rionegro (Antioquia)	1620
	San Gil (Santander)	1373
	Santa Bárbara (Antioquia)	800
	Sincelejo (Sucre)	1300
	Socorro (Santander)	1350
	Sogamoso (Boyacá)	1350
	Sonsón (Antioquia)	850
	Tuluá (Valle del Cauca)	1375
	Tunja (Boyacá)	1304
	Ubaté (Cundinamarca)	1400
	Valledupar, Mercabastos	1233
	Villavicencio, CAV	1196
May-13	3 Armenia, Mercar	1,011
	Bucaramanga, Centroabastos	1,226
	Buenaventura (Valle del Cauca)	1,500
	Cali, Cavasa	1,225
	Cali, Santa Helena	1,100
	Cartago (Valle del Cauca)	1,033
	Chiquinquirá (Boyacá)	1,450
	Cúcuta, Cenabastos	1,596
	Duitama (Boyacá)	1,575
	Ibagué, Plaza La 21	942
	La Ceja (Antioquia)	1,336
	Manizales (Caldas)	1,075
	Medellín, Coomerca	988
	Montería (Córdoba)	967
	Neiva, Surabastos	1,067
	Palmira (Valle del Cauca)	1,025
	Pamplona (Norte de Santander)	2,000
	Pasto (Nariño)	511
	Pereira, La 41	1,142
	Pereira, Mercasa	1,085
	Popayán (Cauca)	2,700
	Rionegro (Antioquia)	1,521
	San Gil (Santander)	1,538
	Santa Bárbara (Antioquia)	800
	Sincelejo (Sucre)	1,300

Socorro (Santander)	1,227
Sogamoso (Boyacá)	1,200
Sonsón (Antioquia)	800
Tuluá (Valle del Cauca)	1,100
Tunja (Boyacá)	1,326
Ubaté (Cundinamarca)	1,550
Valledupar, Mercabastos	1,233
Villavicencio, CAV	1,446

Mes	Semana	Mercados	Precio/Kg
Jun-13	1	Armenia, Mercar	1371
		Bucaramanga, Centroabastos	1433
		Buenaventura (Valle del Cauca)	1500
		Cali, Cavasa	1379
		Cali, Santa Helena	1117
		Cartago (Valle del Cauca)	1117
		Chiquinquirá (Boyacá)	1675
		Cúcuta, Cenabastos	1597
		Duitama (Boyacá)	1775
		Ibagué, Plaza La 21	1093
		Ipiales (Nariño)	1444
		La Ceja (Antioquia)	1263
		Manizales (Caldas)	1175
		Medellín, Coomerca	831
		Montería (Córdoba)	1000
		Neiva, Surabastos	1467
		Palmira (Valle del Cauca)	1300
		Pamplona (Norte de Santander)	1419
		Pasto (Nariño)	756
		Pereira, La 41	1200
		Pereira, Mercasa	1095
		Popayán (Cauca)	2025
		Rionegro (Antioquia)	1495
		San Gil (Santander)	1727
		Santa Bárbara (Antioquia)	800
		Sincelejo (Sucre)	1225
		Socorro (Santander)	1680
		Sogamoso (Boyacá)	1300
		Sonsón (Antioquia)	800
		Tuluá (Valle del Cauca)	1050
Tunja (Boyacá)	1904		
Ubaté (Cundinamarca)	1800		
Valledupar, Mercabastos	950		
Villavicencio, CAV	1858		
Jun-13	3	Armenia, Mercar	946
		Bucaramanga, Centroabastos	1248
		Buenaventura (Valle del Cauca)	1460
		Cali, Cavasa	1038
		Cali, Santa Helena	1092
		Cartago (Valle del Cauca)	930
		Chiquinquirá (Boyacá)	1583
		Cúcuta, Cenabastos	1735
		Duitama (Boyacá)	1667
		Ibagué, Plaza La 21	1089
		Ipiales (Nariño)	1611
		La Ceja (Antioquia)	1255

	Manizales (Caldas)	1088
	Medellín, Coomerca	1038
	Montería (Córdoba)	1159
	Neiva, Surabastos	1158
	Palmira (Valle del Cauca)	1031
	Pamplona (Norte de Santander)	1917
	Pasto (Nariño)	594
	Pereira, La 41	1042
	Pereira, Mercasa	1054
	Popayán (Cauca)	2283
	Rionegro (Antioquia)	1569
	San Gil (Santander)	1401
	Santa Bárbara (Antioquia)	867
	Sincelejo (Sucre)	1369
	Socorro (Santander)	1292
	Sogamoso (Boyacá)	1450
	Sonsón (Antioquia)	892
	Tuluá (Valle del Cauca)	1115
	Tunja (Boyacá)	1323
	Ubaté (Cundinamarca)	1550
	Valledupar, Mercabastos	1450
	Villavicencio, CAV	1228
Jun-13	4 Armenia, Mercar	1467
	Bucaramanga, Centroabastos	1624
	Buenaventura (Valle del Cauca)	1550
	Cali, Cavasa	1525
	Cali, Santa Helena	1500
	Cartago (Valle del Cauca)	1567
	Chiquinquirá (Boyacá)	1900
	Cúcuta, Cenabastos	1830
	Duitama (Boyacá)	2350
	Ibagué, Plaza La 21	1380
	Ipiales (Nariño)	1556
	La Ceja (Antioquia)	1261
	Manizales (Caldas)	1250
	Medellín, Coomerca	1022
	Montería (Córdoba)	1067
	Neiva, Surabastos	2108
	Palmira (Valle del Cauca)	1325
	Pamplona (Norte de Santander)	2017
	Pasto (Nariño)	867
	Pereira, La 41	1642
	Pereira, Mercasa	1637
	Popayán (Cauca)	2075
	Rionegro (Antioquia)	1592
	San Gil (Santander)	1500
	Santa Bárbara (Antioquia)	775

Sincelejo (Sucre)	1267
Socorro (Santander)	1800
Sogamoso (Boyacá)	2000
Sonsón (Antioquia)	763
Tuluá (Valle del Cauca)	1575
Tunja (Boyacá)	2222
Ubaté (Cundinamarca)	2000
Valledupar, Mercabastos	1533
Villavicencio, CAV	1988

Mes	Semana	Mercados	Precio/Kg
Jul-13	2	Armenia, Mercar	1375
		Bucaramanga, Centroabastos	907
		Buenaventura (Valle del Cauca)	1450
		Cali, Cavasa	1188
		Cali, Santa Helena	1350
		Cartago (Valle del Cauca)	1367
		Chiquinquirá (Boyacá)	1825
		Cúcuta, Cenabastos	1605
		Duitama (Boyacá)	1975
		Ibagué, Plaza La 21	1207
		La Ceja (Antioquia)	1361
		Manizales (Caldas)	1388
		Medellín, Coomerca	1277
		Montería (Córdoba)	1160
		Neiva, Surabastos	1608
		Palmira (Valle del Cauca)	1425
		Pamplona (Norte de Santander)	1894
		Pasto (Nariño)	975
		Pereira, La 41	1300
		Pereira, Mercasa	1250
		Popayán (Cauca)	2050
		Rionegro (Antioquia)	1790
		San Gil (Santander)	1647
		Santa Bárbara (Antioquia)	883
		Sincelejo (Sucre)	1683
		Socorro (Santander)	1600
		Sogamoso (Boyacá)	1650
		Sonsón (Antioquia)	1150
Tuluá (Valle del Cauca)	1275		
Tunja (Boyacá)	1889		
Ubaté (Cundinamarca)	2400		
Valledupar, Mercabastos	1500		
Villavicencio, CAV	1646		
Jul-13	3	Armenia, Mercar	1175
		Bucaramanga, Centroabastos	908
		Buenaventura (Valle del Cauca)	1300
		Cali, Cavasa	1100
		Cali, Santa Helena	1167
		Cartago (Valle del Cauca)	1078
		Chiquinquirá (Boyacá)	1550
		Cúcuta, Cenabastos	1403
		Duitama (Boyacá)	1825
		Ibagué, Plaza La 21	1213

	Ipiales (Nariño)	1630
	La Ceja (Antioquia)	1171
	Manizales (Caldas)	1150
	Medellín, Coomerca	919
	Montería (Córdoba)	1000
	Neiva, Surabastos	1150
	Palmira (Valle del Cauca)	975
	Pamplona (Norte de Santander)	1467
	Pasto (Nariño)	793
	Pereira, La 41	1250
	Pereira, Mercasa	1044
	Popayán (Cauca)	1975
	Rionegro (Antioquia)	1642
	San Gil (Santander)	840
	Santa Bárbara (Antioquia)	850
	Sincelejo (Sucre)	1629
	Socorro (Santander)	830
	Sogamoso (Boyacá)	1450
	Sonsón (Antioquia)	1025
	Tuluá (Valle del Cauca)	1125
	Tunja (Boyacá)	1381
	Ubaté (Cundinamarca)	1900
	Valledupar, Mercabastos	1200
	Villavicencio, CAV	1588
Jul-13	4 Armenia, Mercar	1175
	Bucaramanga, Centroabastos	908
	Buenaventura (Valle del Cauca)	1300
	Cali, Cavasa	1100
	Cali, Santa Helena	1167
	Cartago (Valle del Cauca)	1078
	Chiquinquirá (Boyacá)	1550
	Cúcuta, Cenabastos	1403
	Duitama (Boyacá)	1825
	Ibagué, Plaza La 21	1213
	Ipiales (Nariño)	1630
	La Ceja (Antioquia)	1171
	Manizales (Caldas)	1150
	Medellín, Coomerca	919
	Montería (Córdoba)	1000
	Neiva, Surabastos	1150
	Palmira (Valle del Cauca)	975
	Pamplona (Norte de Santander)	1467
	Pasto (Nariño)	793
	Pereira, La 41	1250
	Pereira, Mercasa	1044
	Popayán (Cauca)	1975
	Rionegro (Antioquia)	1642

San Gil (Santander)	840
Santa Bárbara (Antioquia)	850
Sincelejo (Sucre)	1629
Socorro (Santander)	830
Sogamoso (Boyacá)	1450
Sonsón (Antioquia)	1025
Tuluá (Valle del Cauca)	1125
Tunja (Boyacá)	1381
Ubaté (Cundinamarca)	1900
Valledupar, Mercabastos	1200
Villavicencio, CAV	1588

Mes	Semana	Mercados	Precio/Kg
Aug-13	1	Armenia, Mercar	1172
		Bucaramanga, Centroabastos	980
		Buenaventura (Valle del Cauca)	1317
		Cali, Cavasa	1063
		Cali, Santa Helena	1200
		Cartago (Valle del Cauca)	1400
		Chiquinquirá (Boyacá)	1500
		Cúcuta, Cenabastos	1381
		Duitama (Boyacá)	1750
		Ibagué, Plaza La 21	1253
		Ipiales (Nariño)	1568
		La Ceja (Antioquia)	1278
		Manizales (Caldas)	1163
		Medellín, Coomerca	1182
		Montería (Córdoba)	1000
		Neiva, Surabastos	1425
		Palmira (Valle del Cauca)	1000
		Pamplona (Norte de Santander)	1486
		Pasto (Nariño)	689
		Pereira, La 41	1250
		Pereira, Mercasa	1192
		Popayán (Cauca)	2000
		Rionegro (Antioquia)	1675
		San Gil (Santander)	873
		Santa Bárbara (Antioquia)	825
		Sincelejo (Sucre)	1575
		Socorro (Santander)	760
		Sogamoso (Boyacá)	1400
		Sonsón (Antioquia)	838
		Tuluá (Valle del Cauca)	1138
		Tunja (Boyacá)	1485
		Ubaté (Cundinamarca)	1700
		Valledupar, Mercabastos	1267
Villavicencio, CAV	1888		
ag-13	2	Armenia, Mercar	1183
		Bucaramanga, Centroabastos	996
		Buenaventura (Valle del Cauca)	1333
		Cali, Cavasa	969
		Cali, Santa Helena	1200
		Cartago (Valle del Cauca)	1189
		Chiquinquirá (Boyacá)	1500
		Cúcuta, Cenabastos	1394
		Duitama (Boyacá)	1775
		Ibagué, Plaza La 21	1202
		Ipiales (Nariño)	1667
		La Ceja (Antioquia)	1206

	Manizales (Caldas)	1150
	Medellín, Coomerca	1006
	Montería (Córdoba)	1000
	Neiva, Surabastos	1200
	Palmira (Valle del Cauca)	925
	Pamplona (Norte de Santander)	1610
	Pasto (Nariño)	811
	Pereira, La 41	1288
	Pereira, Mercasa	1144
	Popayán (Cauca)	1925
	Rionegro (Antioquia)	1552
	San Gil (Santander)	653
	Santa Bárbara (Antioquia)	813
	Sincelejo (Sucre)	1325
	Socorro (Santander)	670
	Sogamoso (Boyacá)	1450
	Sonsón (Antioquia)	838
	Tuluá (Valle del Cauca)	1038
	Tunja (Boyacá)	1963
	Ubaté (Cundinamarca)	1800
	Valledupar, Mercabastos	1067
	Villavicencio, CAV	1650
ag-13	3 Armenia, Mercar	875
	Bucaramanga, Centroabastos	1063
	Buenaventura (Valle del Cauca)	1383
	Cali, Cavasa	1567
	Cali, Santa Helena	1183
	Cartago (Valle del Cauca)	1178
	Chiquinquirá (Boyacá)	1450
	Cúcuta, Cenabastos	1399
	Duitama (Boyacá)	1625
	Ibagué, Plaza La 21	1240
	La Ceja (Antioquia)	1317
	Manizales (Caldas)	1175
	Medellín, Coomerca	981
	Montería (Córdoba)	911
	Neiva, Surabastos	1133
	Palmira (Valle del Cauca)	975
	Pamplona (Norte de Santander)	1511
	Pasto (Nariño)	681
	Pereira, La 41	1250
	Pereira, Mercasa	1213
	Popayán (Cauca)	2225
	Rionegro (Antioquia)	1615
	San Gil (Santander)	1227
	Santa Bárbara (Antioquia)	850
	Sincelejo (Sucre)	1508

	Socorro (Santander)	1013
	Sogamoso (Boyacá)	2000
	Sonsón (Antioquia)	763
	Tuluá (Valle del Cauca)	1250
	Tunja (Boyacá)	2056
	Ubaté (Cundinamarca)	1500
	Valledupar, Mercabastos	900
	Villavicencio, CAV	1600
ag-13	4 Armenia, Mercar	1456
	Bucaramanga, Centroabastos	1336
	Buenaventura (Valle del Cauca)	1783
	Cali, Cavasa	1831
	Cali, Santa Helena	1500
	Cartago (Valle del Cauca)	1567
	Cúcuta, Cenabastos	1543
	Ibagué, Plaza La 21	1363
	La Ceja (Antioquia)	1600
	Manizales (Caldas)	1200
	Medellín, Coomerca	1084
	Montería (Córdoba)	967
	Neiva, Surabastos	1138
	Palmira (Valle del Cauca)	1575
	Pamplona (Norte de Santander)	1867
	Pasto (Nariño)	519
	Pereira, La 41	1529
	Pereira, Mercasa	1438
	Popayán (Cauca)	2350
	Rionegro (Antioquia)	1492
	San Gil (Santander)	1600
	Santa Bárbara (Antioquia)	825
	Sincelejo (Sucre)	1850
	Socorro (Santander)	1547
	Sonsón (Antioquia)	800
	Tuluá (Valle del Cauca)	1475
	Valledupar, Mercabastos	1250
	Villavicencio, CAV	1758

Mes	Semana	Mercados	Precio/Kg
Sep-13	2	Armenia, Mercar	1978
		Bucaramanga, Centroabastos	1856
		Buenaventura (Valle del Cauca)	2450
		Cali, Cavasa	1665
		Cali, Santa Helena	1625
		Cartago (Valle del Cauca)	2089
		Chiquinquirá (Boyacá)	1650
		Cúcuta, Cenabastos	1685
		Duitama (Boyacá)	2950
		Ibagué, Plaza La 21	1613
		La Ceja (Antioquia)	1422
		Manizales (Caldas)	1500
		Medellín, Coomerca	1305
		Montería (Córdoba)	1000
		Neiva, Surabastos	1325
		Palmira (Valle del Cauca)	1775
		Pamplona (Norte de Santander)	2667
		Pasto (Nariño)	790
		Pereira, La 41	1825
		Pereira, Mercasa	2050
		Popayán (Cauca)	1875
		Rionegro (Antioquia)	1650
		San Gil (Santander)	2000
		Santa Bárbara (Antioquia)	950
		Sincelejo (Sucre)	1800
		Socorro (Santander)	1940
		Sogamoso (Boyacá)	1750
		Sonsón (Antioquia)	975
		Tuluá (Valle del Cauca)	1963
		Tunja (Boyacá)	1748
		Ubaté (Cundinamarca)	1650
		Valledupar, Mercabastos	2500
		Villavicencio, CAV	1742
Sep-13	3	Armenia, Mercar	1392
		Bucaramanga, Centroabastos	1752
		Buenaventura (Valle del Cauca)	1867
		Cali, Cavasa	1769
		Cali, Santa Helena	1567
		Cartago (Valle del Cauca)	1733
		Chiquinquirá (Boyacá)	1600
		Cúcuta, Cenabastos	1693
		Duitama (Boyacá)	2075
		Ibagué, Plaza La 21	1338
		La Ceja (Antioquia)	1700
		Manizales (Caldas)	1388
		Medellín, Coomerca	1128

	Montería (Córdoba)	1078
	Neiva, Surabastos	1567
	Palmira (Valle del Cauca)	1675
	Pamplona (Norte de Santander)	2400
	Pasto (Nariño)	756
	Pereira, La 41	1700
	Pereira, Mercasa	1588
	Popayán (Cauca)	1775
	Rionegro (Antioquia)	1625
	San Gil (Santander)	1918
	Santa Bárbara (Antioquia)	933
	Sincelejo (Sucre)	1783
	Socorro (Santander)	1973
	Sogamoso (Boyacá)	1550
	Sonsón (Antioquia)	1025
	Tuluá (Valle del Cauca)	1263
	Tunja (Boyacá)	1744
	Ubaté (Cundinamarca)	1200
	Valledupar, Mercabastos	2000
	Villavicencio, CAV	1496
Sep-13	4 Armenia, Mercar	1264
	Bucaramanga, Centroabastos	1780
	Buenaventura (Valle del Cauca)	1933
	Cali, Cavasa	1619
	Cali, Santa Helena	1450
	Cartago (Valle del Cauca)	1411
	Chiquinquirá (Boyacá)	1625
	Cúcuta, Cenabastos	1738
	Duitama (Boyacá)	1725
	Ibagué, Plaza La 21	1440
	La Ceja (Antioquia)	1689
	Manizales (Caldas)	1413
	Medellín, Coomerca	1304
	Montería (Córdoba)	1022
	Neiva, Surabastos	1508
	Palmira (Valle del Cauca)	1675
	Pamplona (Norte de Santander)	2000
	Pasto (Nariño)	748
	Pereira, La 41	1550
	Pereira, Mercasa	1475
	Popayán (Cauca)	1825
	Rionegro (Antioquia)	1733
	San Gil (Santander)	2080
	Santa Bárbara (Antioquia)	1000
	Sincelejo (Sucre)	1767
	Socorro (Santander)	2000
	Sogamoso (Boyacá)	1500

Sonsón (Antioquia)	1175
Tuluá (Valle del Cauca)	1204
Tunja (Boyacá)	1578
Ubaté (Cundinamarca)	1650
Valledupar, Mercabastos	1850
Villavicencio, CAV	1396

Mes	Semana	Mercados	Precio/Kg
Oct-13	1	Armenia, Mercar	1,233
		Bucaramanga, Centroabastos	1,813
		Buenaventura (Valle del Cauca)	1,933
		Cali, Cavasa	1,867
		Cali, Santa Helena	1,533
		Cartago (Valle del Cauca)	1,478
		Chiquinquirá (Boyacá)	1,600
		Cúcuta, Cenabastos	1,735
		Duitama (Boyacá)	1,575
		Ibagué, Plaza La 21	1,637
		La Ceja (Antioquia)	1,644
		Manizales (Caldas)	1,400
		Medellín, Coomerca	1,280
		Montería (Córdoba)	950
		Neiva, Surabastos	1,692
		Palmira (Valle del Cauca)	1,600
		Pamplona (Norte de Santander)	2,217
		Pasto (Nariño)	719
		Pereira, La 41	1,550
		Pereira, Mercasa	1,456
		Popayán (Cauca)	1,725
		Rionegro (Antioquia)	1,843
		San Gil (Santander)	2,367
		Santa Bárbara (Antioquia)	967
		Sincelejo (Sucre)	1,742
		Socorro (Santander)	2,600
		Sogamoso (Boyacá)	1,500
		Sonsón (Antioquia)	1,000
		Tuluá (Valle del Cauca)	1,550
		Tunja (Boyacá)	1,900
		Ubaté (Cundinamarca)	1,100
		Valledupar, Mercabastos	2,000
		Villavicencio, CAV	1,800
Oct-13	2	Armenia, Mercar	1,383
		Bucaramanga, Centroabastos	1,716
		Buenaventura (Valle del Cauca)	2,033
		Cali, Cavasa	1,856
		Cali, Santa Helena	1,750
		Cartago (Valle del Cauca)	1,778
		Chiquinquirá (Boyacá)	1,950
		Cúcuta, Cenabastos	1,732
		Duitama (Boyacá)	1,975
		Ibagué, Plaza La 21	1,900
		La Ceja (Antioquia)	1,767
		Manizales (Caldas)	1,413
		Medellín, Coomerca	1,340

	Montería (Córdoba)	1,000
	Neiva, Surabastos	1,750
	Palmira (Valle del Cauca)	1,775
	Pamplona (Norte de Santander)	2,167
	Pasto (Nariño)	990
	Pereira, La 41	1,550
	Pereira, Mercasa	1,646
	Popayán (Cauca)	1,925
	Rionegro (Antioquia)	1,845
	San Gil (Santander)	2,073
	Santa Bárbara (Antioquia)	1,350
	Sincelejo (Sucre)	1,739
	Socorro (Santander)	2,053
	Sogamoso (Boyacá)	2,000
	Sonsón (Antioquia)	1,238
	Tuluá (Valle del Cauca)	1,388
	Tunja (Boyacá)	2,170
	Ubaté (Cundinamarca)	2,100
	Valledupar, Mercabastos	1,950
	Villavicencio, CAV	1,979
Oct-13	3 Armenia, Mercar	1650
	Bucaramanga, Centroabastos	1715
	Buenaventura (Valle del Cauca)	2033
	Cali, Cavasa	1644
	Cali, Santa Helena	1650
	Cartago (Valle del Cauca)	1567
	Chiquinquirá (Boyacá)	2275
	Cúcuta, Cenabastos	1530
	Duitama (Boyacá)	2225
	Ibagué, Plaza La 21	1853
	La Ceja (Antioquia)	1767
	Manizales (Caldas)	1438
	Medellín, Coomerca	1400
	Montería (Córdoba)	1050
	Neiva, Surabastos	1908
	Palmira (Valle del Cauca)	1525
	Pamplona (Norte de Santander)	2100
	Pasto (Nariño)	1059
	Pereira, La 41	1617
	Pereira, Mercasa	1585
	Popayán (Cauca)	1225
	Rionegro (Antioquia)	1899
	San Gil (Santander)	2356
	Santa Bárbara (Antioquia)	1200
	Sincelejo (Sucre)	1739
	Socorro (Santander)	2400
	Sogamoso (Boyacá)	2400

	Sonsón (Antioquia)	1200
	Tuluá (Valle del Cauca)	1450
	Tunja (Boyacá)	2400
	Ubaté (Cundinamarca)	2500
	Valledupar, Mercabastos	1950
	Villavicencio, CAV	2167
Oct-13	4 Armenia, Mercar	1978
	Barranquilla, Barranquillita	2200
	Barranquilla, Granabastos	2325
	Bucaramanga, Centroabastos	2203
	Buenaventura (Valle del Cauca)	2000
	Cali, Cavasa	1808
	Cali, Santa Helena	1767
	Cartagena, Bazurto	2458
	Cartago (Valle del Cauca)	1711
	Chiquinquirá (Boyacá)	2350
	Cúcuta, Cenabastos	1904
	Duitama (Boyacá)	2400
	Honda (Tolima)	1433
	Ibagué, Plaza La 21	1799
	Ipiales (Nariño)	1613
	La Ceja (Antioquia)	1538
	Manizales (Caldas)	1883
	Montería (Córdoba)	1000
	Neiva, Surabastos	1775
	Palmira (Valle del Cauca)	1675
	Pasto (Nariño)	889
	Pereira, La 41	1796
	Pereira, Mercasa	1778
	Popayán (Cauca)	3000
	Rionegro (Antioquia)	1685
	San Gil (Santander)	1611
	Santa Barbara (Antioquia)	1000
	Sincelejo (Sucre)	1522
	Socorro (Santander)	1500
	Sogamoso (Boyacá)	2000
	Sonsón (Antioquia)	1019
	Tuluá (Valle del Cauca)	1625
	Tunja (Boyacá)	2222
	Ubaté (Cundinamarca)	1600
	Valledupar, Mercabastos	1467
	Villavicencio, Llanoabastos	2150

Mes	Semana	Mercados	Precio/Kg
	Nov-13	1 SIPSA	\$ 1,682
		2 SIPSA	\$ 1,481
		3 SIPSA	\$ 1,342
		4 SIPSA	\$ 1,477

\$ 1,496

Mes	Semana	Mercados	Precio/Kg	Mes	Semana	Mercados
Dec-13	2	Armenia, Me	1,567	Jan-14	1	Armenia, Me
		Bucaramang	1,897			Bucaramang
		Buenaventur	2,000			Buenaventur
		Cali, Cavasa	1,669			Cali, Cavasa
		Cali, Santa	1,575			Cali, Santa
		Cartago (Val	1,267			Cartago (Val
		Chiquinquirá	1,800			Chiquinquirá
		Cúcuta, Cen	1,409			Cúcuta, Cen
		Ibagué, Plaz	1,600			Duitama (Bo
		La Ceja (Ant	1,667			Ibagué, Plaz
		Manizales (C	1,250			Ipiales (Nari
		Medellín, C	1,241			La Ceja (Ant
		Montería (C	1,000			Manizales (C
		Neiva, Surat	2,320			Medellín, C
		Palmira (Val	1,300			Montería (C
		Pamplona (N	1,550			Neiva, Surat
		Pasto (Nariñ	812			Palmira (Val
		Pereira, La 4	1,488			Pamplona (N
		Pereira, Mer	1,631			Pasto (Nariñ
		Popayán (C	1,675			Pereira, La 4
		Rionegro (Ar	1,683			Pereira, Mer
		San Gil (San	1,267			Popayán (C
		Santa Bárba	875			Rionegro (Ar
		Sincelejo (Su	1,467			San Gil (San
		Socorro (Sar	1,227			Santa Bárba
		Sogamoso (I	1,750			Sincelejo (Su
		Sonsón (Ant	1,025			Socorro (Sar
		Tuluá (Valle	1,388			Sogamoso (I
		Tunja (Boyar	1,722			Sonsón (Ant
		Ubaté (Cund	1,750			Tuluá (Valle
		Valledupar,	1,675			Tunja (Boyar
		Villavicencio	1,921			Ubaté (Cund
	3	Armenia, Me	1,867			Valledupar,
		Bucaramang	2,037			Villavicencio
		Buenaventur	2,000		4	Armenia, Me
		Cali, Cavasa	1,900			Bucaramang
		Cali, Santa	1,600			Buenaventur
		Cartago (Val	1,589			Cali, Cavasa
		Chiquinquirá	1,700			Cali, Santa
		Cúcuta, Cen	1,418			Cartago (Val
		Duitama (Bo	1,675			Chiquinquirá
		Ibagué, Plaz	1,620			Cúcuta, Cen
		La Ceja (Ant	1,867			Duitama (Bo
		Manizales (C	1,375			Ibagué, Plaz
		Medellín, C	1,403			Ipiales (Nari
		Montería (C	1,000			La Ceja (Ant

Neiva, Surat	2,000	Manizales (C
Palmira (Val	1,575	Medellín, C
Pamplona (N	2,000	Montería (Cc
Pasto (Nariñ	822	Neiva, Surat
Pereira, La 4	1,663	Palmira (Val
Pereira, Mer	1,813	Pamplona (N
Popayán (Ca	1,725	Pasto (Nariñ
Rionegro (Ar	1,796	Pereira, La 4
San Gil (San	1,893	Pereira, Mer
Santa Bárba	1,054	Popayán (Ca
Sincelejo (Su	1,536	Rionegro (Ar
Socorro (Sar	1,800	San Gil (San
Sogamoso (I	1,900	Santa Bárba
Sonsón (Ant	1,025	Sincelejo (Su
Tuluá (Valle	1,525	Socorro (Sar
Tunja (Boyar	2,267	Sogamoso (I
Ubaté (Cund	2,000	Sonsón (Ant
Valledupar,	2,067	Tuluá (Valle
Villavicencio	2,142	Tunja (Boyar
4 Armenia, Me	1,906	Ubaté (Cund
Bucaramang	2,158	Valledupar,
Buenaventur	2,000	Villavicencio
Cali, Cavasa	1,925	
Cali, Santa	1,900	
Cartago (Val	1,750	
Chiquinquirá	2,250	
Cúcuta, Cen	1,437	
Duitama (Bo	2,375	
Ibagué, Plaz	1,523	
La Ceja (Ant	1,867	
Manizales (C	1,725	
Medellín, C	1,773	
Montería (Cc	1,467	
Neiva, Surat	1,610	
Palmira (Val	1,900	
Pamplona (N	2,000	
Pasto (Nariñ	1,020	
Pereira, La 4	1,663	
Pereira, Mer	1,825	
Popayán (Ca	1,975	
Rionegro (Ar	2,115	
San Gil (San	1,810	
Santa Bárba	1,413	
Sincelejo (Su	1,548	
Socorro (Sar	1,880	
Sogamoso (I	2,100	
Sonsón (Ant	1,325	

Tuluá (Valle)	1,750
Tunja (Boyacá)	2,222
Ubaté (Cundinamarca)	2,650
Valledupar, Cesar	1,950
Villavicencio (Meta)	2,263

\$ 1,686

Precio/Kg	Mes	Semana	Mercados	Precio/Kg	Mes	Semana
1,600	Feb-14	2	Armenia, Me	1,708	Mar-14	2
1,621			Bucaramang	2,016		
1,467			Buenaventur	2,067		
1,263			Cali, Cavasa	1,569		
1,625			Cali, Santa	1,525		
1,650			Cartago (Val	1,539		
2,100			Chiquinquirá	2,100		
1,619			Cúcuta, Cen	1,500		
2,300			Duitama (Bo	2,025		
1,338			Ibagué, Plaz	1,542		
1,650			Ipiales (Nari	1,800		
1,817			La Ceja (Ant	1,933		
1,725			Manizales (C	1,613		
1,532			Medellín, C	1,575		
1,233			Montería (Cc	1,433		
1,575			Neiva, Surat	1,558		
1,575			Palmira (Val	1,500		
1,778			Pamplona (N	2,000		
884			Pasto (Nariñ	901		
1,575			Pereira, La 4	1,625		
1,613			Pereira, Mer	1,706		
1,575			Popayán (Cz	1,400		
2,190			Rionegro (Ar	2,013		
1,887			San Gil (San	2,024		
1,388			Santa Bárba	1,442		
1,844			Sincelejo (St	1,892		
1,547			Socorro (Sar	1,830		
2,100			Sogamoso (l	1,900		
1,450			Sonsón (Ant	1,475		
1,400			Tuluá (Valle	1,800		
2,289			Tunja (Boya	1,930		
2,000			Ubaté (Cund	2,500		
1,467			Valledupar,	2,017		3
1,638			Villavicencio	1,733		
1,722		4	Armenia, Me	2,017		
1,389			Bucaramang	2,549		
1,600			Buenaventur	2,467		
1,519			Cali, Cavasa	2,150		
1,575			Cali, Santa	2,100		
1,606			Cartago (Val	2,028		
2,100			Chiquinquirá	2,175		
1,397			Cúcuta, Cen	1,713		
2,275			Duitama (Bo	2,350		
1,382			Ibagué, Plaz	1,920		
1,764			La Ceja (Ant	1,944		
1,800			Manizales (C	2,100		

1,550	Medellín, C	1,465
1,498	Montería (C	1,433
1,300	Neiva, Surat	2,142
1,533	Palmira (Val	1,850
1,500	Pasto (Nariñ	1,084
1,733	Pereira, La 4	1,975
837	Pereira, Mer	2,169
1,625	Popayán (C	1,475
1,550	Rionegro (Ar	2,179
1,725	San Gil (San	2,133
2,079	Santa Bárba	1,550
1,924	Sincelejo (St	1,933
1,550	Socorro (Sar	1,973
1,790	Sogamoso (l	2,300
1,907	Sonsón (Ant	1,450
1,650	Tuluá (Valle	2,013
1,375	Tunja (Boyar	2,280
1,563	Ubaté (Cund	2,400
1,737	Valledupar,	1,950
2,000	Villavicencio	2,154
1,900		
1,754		

1,655

	1,858
--	-------

Mercados	Precio/Kg	Mes	Semana	Mercados	Precio/Kg
Armenia, Me	2,592	Apr-14		1 Armenia, Mercar	2,150
Bucaramang	3,548			Bucaramanga, Centroabastos	2,254
Buenaventur	2,417			Buenaventura (Valle del Cauca)	2,350
Cali, Cavasa	2,625			Cali, Cavasa	2,000
Cali, Santa	2,275			Cali, Santa Helena	2,275
Cartago (Val	2,394			Cartago (Valle del Cauca)	2,150
Chiquinquirá	2,900			Chiquinquirá (Boyacá)	3,100
Cúcuta, Cen	1,597			Cúcuta, Cenabastos	1,624
Duitama (Bo	3,075			Duitama (Boyacá)	3,450
Ibagué, Plaz	2,690			Ibagué, Plaza La 21	2,400
La Ceja (Ant	2,539			Ipiales (Nariño)	1,750
Manizales (C	2,550			La Ceja (Antioquia)	2,700
Medellín, C	2,072			Manizales (Caldas)	2,400
Montería (C	1,433			Medellín, Coomerca	2,000
Neiva, Surat	3,125			Montería (Córdoba)	2,267
Palmira (Val	2,275			Neiva, Surabastos	3,150
Pasto (Nariñ	1,321			Palmira (Valle del Cauca)	2,000
Pereira, La 4	2,550			Pamplona (Norte de Santander)	2,500
Pereira, Mer	2,750			Pasto (Nariño)	1,151
Popayán (C	1,925			Pereira, La 41	2,113
Rionegro (Ar	2,793			Pereira, Mercasa	2,348
San Gil (San	2,733			Popayán (Cauca)	1,275
Santa Bárba	2,000			Rionegro (Antioquia)	2,950
Sincelejo (St	2,867			San Gil (Santander)	3,213
Socorro (Sar	2,240			Santa Bárbara (Antioquia)	1,650
Sogamoso (l	2,900			Sincelejo (Sucre)	2,650
Sonsón (Ant	1,500			Socorro (Santander)	3,600
Tuluá (Valle	2,038			Sogamoso (Boyacá)	3,250
Tunja (Boyar	2,740			Sonsón (Antioquia)	1,850
Ubaté (Cund	3,200			Tuluá (Valle del Cauca)	1,800
Valledupar,	2,517			Tunja (Boyacá)	2,610
Villavicencio	3,071			Valledupar, Mercabastos	2,367
Armenia, Me	2,500			Villavicencio, CAV	2,983
Bucaramang	3,564			2 Armenia, Mercar	1,875
Buenaventur	2,517	Bucaramanga, Centroabastos	1,673		
Cali, Cavasa	2,719	Buenaventura (Valle del Cauca)	1,267		
Cali, Santa	2,700	Cali, Cavasa	1,950		
Cartago (Val	2,717	Cali, Santa Helena	2,150		
Chiquinquirá	3,375	Cartago (Valle del Cauca)	2,033		
Cúcuta, Cen	1,750	Chiquinquirá (Boyacá)	2,700		
Duitama (Bo	2,925	Cúcuta, Cenabastos	1,545		
Ibagué, Plaz	3,100	Duitama (Boyacá)	3,000		
Ipiales (Nari	1,850	Ibagué, Plaza La 21	2,400		
La Ceja (Ant	2,533	Ipiales (Nariño)	1,700		
Manizales (C	2,588	La Ceja (Antioquia)	2,267		
Medellín, C	2,250	Manizales (Caldas)	2,200		

Montería (Córdoba)	1,933	Medellín, Coomerca	1,983
Neiva, Surabastos	3,470	Montería (Córdoba)	2,267
Palmira (Valle del Cauca)	2,700	Neiva, Surabastos	3,275
Pasto (Nariño)	1,469	Palmira (Valle del Cauca)	2,000
Pereira, La 41	2,700	Pamplona (Norte de Santander)	2,000
Pereira, Mercasa	2,825	Pasto (Nariño)	974
Popayán (Cauca)	1,275	Pereira, La 41	1,950
Rionegro (Antioquia)	3,044	Pereira, Mercasa	2,142
San Gil (Santander)	3,276	Popayán (Cauca)	1,950
Santa Bárbara (Antioquia)	2,058	Rionegro (Antioquia)	2,852
Sincelejo (Sucre)	2,533	San Gil (Santander)	2,480
Socorro (Santander)	2,800	Santa Bárbara (Antioquia)	1,650
Sogamoso (Boyacá)	3,250	Sincelejo (Sucre)	2,900
Sonsón (Antioquia)	1,850	Socorro (Santander)	3,040
Tuluá (Valle del Cauca)	2,075	Sogamoso (Boyacá)	2,900
Tunja (Boyacá)	2,800	Sonsón (Antioquia)	1,725
Ubaté (Cundinamarca)	3,000	Tuluá (Valle del Cauca)	1,800
Valledupar, Mercabastos	2,900	Tunja (Boyacá)	2,458
Villavicencio, CAV	2,875	Ubaté (Cundinamarca)	2,500
		Valledupar, Mercabastos	2,000
		Villavicencio, CAV	1,994
		3 Armenia, Mercar	1,475
		Bucaramanga, Centroabastos	1,506
		Buenaventura (Valle del Cauca)	1,278
		Cali, Cavasa	1,606
		Cali, Santa Helena	1,950
		Cartago (Valle del Cauca)	1,417
		Chiquinquirá (Boyacá)	2,650
		Cúcuta, Cenabastos	1,750
		Duitama (Boyacá)	3,000
		Ibagué, Plaza La 21	1,998
		La Ceja (Antioquia)	1,825
		Manizales (Caldas)	1,863
		Medellín, Coomerca	1,578
		Montería (Córdoba)	2,000
		Neiva, Surabastos	2,292
		Palmira (Valle del Cauca)	1,900
		Pamplona (Norte de Santander)	2,400
		Pasto (Nariño)	815
		Pereira, La 41	1,688
		Pereira, Mercasa	1,681
		Popayán (Cauca)	1,650
		Rionegro (Antioquia)	2,263
		San Gil (Santander)	2,264
		Santa Bárbara (Antioquia)	1,644
		Sincelejo (Sucre)	2,100
		Socorro (Santander)	2,870

Sogamoso (Boyacá)	2,900
Sonsón (Antioquia)	1,475
Tuluá (Valle del Cauca)	1,675
Tunja (Boyacá)	2,073
Ubaté (Cundinamarca)	2,650
Valledupar, Mercabastos	2,033
Villavicencio, CAV	2,158

2,541		2,164
-------	--	-------

Mes	Semana	Mercados	Precio/Kg	Mes	Semana	Mercados
2,012	May-14	1 Armenia, Me	1,533	1,425	Jun-14	1 Armenia, Me
		Bucaramang	1,607			Bucaramang
		Buenaventur	1,667			Buenaventur
		Cali, Cavasa	1,563			Cali, Cavasa
		Cali, Santa	1,700			Cali, Santa
		Cartago (Val)	1,333			Cartago (Val)
		Chiquinquirá	2,500			Chiquinquirá
		Cúcuta, Cen	1,713			Cúcuta, Cen
		Duitama (Bo)	2,950			Duitama (Bo)
		Ibagué, Plaz	1,800			Ibagué, Plaz
		Ipiales (Nari)	1,600			La Ceja (Ant)
		La Ceja (Ant)	1,689			Manizales (C)
		Manizales (C)	1,700			Medellín, C
		Medellín, C	1,373			Montería (Cc)
		Montería (Cc)	2,000			Neiva, Surat
		Neiva, Surat	1,733			Palmira (Val)
		Palmira (Val)	1,317			Pamplona (N)
		Pamplona (N)	2,000			Pasto (Nariñ)
		Pasto (Nariñ)	827			Pereira, La 4
		Pereira, La 4	1,500			Pereira, Mer
		Pereira, Mer	1,525			Popayán (Ca)
		Popayán (Ca)	1,325			Rionegro (Ar)
		Rionegro (Ar)	2,013			San Gil (San)
		San Gil (San)	1,922			Santa Bárba
		Santa Bárba	1,100			Sincelejo (Su)
		Sincelejo (Su)	1,800			Socorro (Sar)
		Socorro (Sar)	2,200			Sogamoso (I)
		Sogamoso (I)	2,500			Sonsón (Ant)
		Sonsón (Ant)	1,150			Tuluá (Valle)
		Tuluá (Valle)	1,400			Tunja (Boya)
		Tunja (Boya)	1,813			Ubaté (Cund)
		Ubaté (Cund)	2,500			Valledupar,
Valledupar,	1,850	Villavicencio				
Villavicencio	1,775					
	2	Armenia, Me	1,542		2	Armenia, Me
		Bucaramang	1,528			Bucaramang
		Buenaventur	1,583			Buenaventur
		Cali, Cavasa	1,525			Cali, Cavasa
		Cali, Santa	1,650			Cali, Santa
		Cartago (Val)	1,350			Cartago (Val)
		Chiquinquirá	1,775			Chiquinquirá
		Cúcuta, Cen	1,669			Cúcuta, Cen
		Duitama (Bo)	2,175			Duitama (Bo)
		Ibagué, Plaz	1,692			Ibagué, Plaz
		La Ceja (Ant)	1,678			La Ceja (Ant)
		Manizales (C)	1,700			Manizales (C)

Medellín, C	1,225	Medellín, C
Montería (C	1,876	Neiva, Surat
Neiva, Surat	1,292	Palmira (Val
Palmira (Val	1,500	Pamplona (N
Pamplona (N	2,000	Pasto (Nariñ
Pasto (Nariñ	807	Pereira, La 4
Pereira, La 4	1,463	Pereira, Mer
Pereira, Mer	1,513	Popayán (C
Popayán (C	1,600	Rionegro (Ar
Rionegro (Ar	1,938	San Gil (San
San Gil (San	1,493	Santa Bárba
Santa Bárba	1,033	Sincelejo (St
Sincelejo (St	1,775	Socorro (Sar
Socorro (Sar	1,420	Sogamoso (l
Sogamoso (l	1,650	Sonsón (Ant
Sonsón (Ant	1,175	Tuluá (Valle
Tuluá (Valle	1,400	Tunja (Boya
Tunja (Boya	1,487	Ubaté (Cund
Ubaté (Cund	2,250	Valledupar,
Valledupar,	1,400	Villavicencio
Villavicencio	1,075	

1,645

Precio/Kg	Mes	Semana	Mercados	Precio/Kg	Mes	Semana
1,947	Jul-14	1	Armenia, Me	1,958	Aug-14	1
2,289			Bucaramang	1,886		
1,900			Buenaventur	2,200		
1,794			Cali, Cavasa	1,838		
1,750			Cali, Santa	2,233		
1,839			Cartago (Val	1,917		
2,275			Chiquinquirá	2,600		
2,000			Cúcuta, Cen	1,599		
2,000			Duitama (Bo	2,500		
2,003			Ibagué, Plaz	1,733	1,888	
1,878			La Ceja (Ant	1,856		
1,825			Manizales (C	2,263		
1,595			Medellín, C	1,509		
1,800			Montería (Cc	1,822		
2,017			Neiva, Surat	2,958		
1,625			Palmira (Val	2,150		
2,533			Pamplona (N	2,333		
948			Pasto (Nariñ	1,064		
2,054			Pereira, La 4	2,250		
2,067			Pereira, Mer	2,196		
1,375	2,090		Popayán (Ca	1,850		
1,975			Rionegro (Ar	2,233		
1,911			San Gil (San	2,693		
1,083			Santa Bárba	1,717		
2,200			Sincelejo (St	2,000		
1,520			Socorro (Sar	2,800		
2,400			Sogamoso (l	2,550		
1,188			Sonsón (Ant	1,850		
1,700			Tuluá (Valle	1,713		
2,173			Tunja (Boyar	2,000		
2,500			Ubaté (Cund	2,400		
1,500			Valledupar,	2,167		
2,175			Villavicencio	2,525		
2,342		2	Armenia, M	1,522		2
2,565			Bucaraman	1,258		
1,950			Buenaventi	1,567		
1,994			Cali, Cavasa	1,444		
1,925			Cali, Santa	1,533		
2,389			Cartago (Ve	1,083		
2,150			Chiquinqui	2,250		
1,885			Cúcuta, Ce	1,471		
2,625			Duitama (B	2,550		
2,003			Ibagué, Pla	1,480		
2,111			La Ceja (An	1,544		
1,963			Manizales (1,738		

1,798	Medellín,	1,369
2,333	Montería (1,660
1,900	Neiva, Sura	2,017
2,667	Palmira (Va	1,350
1,054	Pamplona (2,000
2,275	Pasto (Nari	867
2,498	Pereira, La	1,638
1,825	Pereira, Me	1,538
2,196	Popayán (C	1,300
2,291	Rionegro (A	2,046
1,350	San Gil (Sa	2,162
2,200	Santa Bárba	1,167
2,000	Sincelejo (S	1,980
2,400	Socorro (Sa	2,133
1,625	Sogamoso	2,500
1,950	Sonsón (An	1,425
2,427	Tuluá (Valle	1,438
1,800	Tunja (Boya	2,140
2,200	Ubaté (Cun	2,300
2,583	Valledupar,	1,783
	Villavicenci	2,346

1,986

1,909

Mercados	Precio/Kg	Mes	Semana	Mercados	Precio/Kg	Mes	
Armenia, Me	1,400	1,429	Sep-14	1 Armenia, Me	2,100	Oct-14	
Bucaramang	1,341			Bucaramang	2,757		
Buenaventur	1,467			Buenaventur	2,467		
Cali, Cavasa	1,558			Cali, Cavasa	2,188		
Cali, Santa	1,425			Cali, Santa	1,775		
Cartago (Val	1,458			Cartago (Val	2,028		
Chiquinquirá	2,100			Chiquinquirá	2,200		
Cúcuta, Cen	1,633			Cúcuta, Cen	2,226		
Duitama (Bo	2,150			Ibagué, Plaz	2,000		2,174
Ibagué, Plaz	1,560			Ipiales (Nari	1,600		
La Ceja (Ant	1,433			La Ceja (Ant	1,808		
Manizales (C	1,363			Manizales (C	2,225		
Medellín, C	1,368			Medellín, C	1,656		
Montería (C	1,467			Montería (C	2,022		
Neiva, Surat	1,317			Neiva, Surat	2,225		
Palmira (Val	1,333			Palmira (Val	1,900		
Pamplona (N	1,611			Pamplona (N	2,000		
Pasto (Nariñ	877			Pasto (Nariñ	1,074		
Pereira, La 4	1,500			Pereira, La 4	1,950		
Pereira, Mer	1,475			Pereira, Mer	2,411		
Popayán (Ca	1,200	Popayán (Ca	1,850				
Rionegro (Ar	1,848	Rionegro (Ar	1,979				
San Gil (San	1,065	San Gil (San	2,133				
Santa Bárba	817	Santa Bárba	1,113				
Sincelejo (St	1,810	Socorro (Sar	2,000				
Socorro (Sar	1,080	Sogamoso (I	2,400				
Sogamoso (I	2,100	Sonsón (Ant	1,250				
Sonsón (Ant	995	Tuluá (Valle	1,963				
Tuluá (Valle	1,175	Tunja (Boya	1,987				
Tunja (Boya	1,667	Ubaté (Cund	2,000				
Ubaté (Cund	2,150	Valledupar,	2,700				
Valledupar,	1,733	Villavicencio	1,771				
Villavicencio	1,625						
Armenia, Me	1,350		2 Armenia, Me	1,900			
Bucaramang	1,603		Bogotá, D.C.	1,987			
Buenaventur	1,500		Bucaramang	2,344			
Cali, Cavasa	1,510		Buenaventur	2,517			
Cali, Santa	1,500		Cali, Cavasa	2,138			
Cartago (Val	1,372		Cali, Santa	1,975			
Chiquinquirá	2,100		Cartago (Val	2,067			
Cúcuta, Cen	1,878		Chiquinquirá	2,000			
Ibagué, Plaz	1,467		Cúcuta, Cen	2,100			
La Ceja (Ant	1,500		Ibagué, Plaz	1,713			
Manizales (C	1,363		La Ceja (Ant	2,000			
Medellín, C	1,231		Manizales (C	2,250			

Montería (C	1,436	Medellín, C	1,784
Neiva, Surat	1,208	Montería (C	1,756
Palmira (Val	1,267	Neiva, Surat	2,100
Pamplona (N	2,000	Palmira (Val	1,983
Pasto (Nariñ	923	Pamplona (N	2,333
Pereira, La 4	1,500	Pasto (Nariñ	1,163
Pereira, Mer	1,500	Pereira, La 4	2,000
Popayán (C	1,225	Pereira, Mer	2,383
Rionegro (Ar	1,775	Popayán (C	1,225
San Gil (San	1,600	Rionegro (Ar	2,246
Santa Bárba	833	San Gil (San	2,400
Sincelejo (St	1,958	Santa Bárba	1,550
Socorro (Sar	1,200	Socorro (Sar	2,240
Sogamoso (I	2,100	Sogamoso (I	2,400
Sonsón (Ant	838	Sonsón (Ant	1,250
Tuluá (Valle	1,275	Tuluá (Valle	1,988
Tunja (Boyar	1,600	Tunja (Boyar	2,000
Ubaté (Cund	1,800	Ubaté (Cund	2,000
Valledupar,	2,000	Valledupar,	2,400
Villavicencio	1,492	Villavicencio	1,625
Armenia, Me	1,300		
Bucaramang	1,969		
Buenaventur	1,500		
Cali, Cavasa	1,583		
Cali, Santa	1,575		
Cartago (Val	1,556		
Chiquinquirá	1,800		
Cúcuta, Cen	1,904		
Ibagué, Plaz	1,573		
La Ceja (Ant	1,622		
Manizales (C	1,350		
Medellín, C	1,333		
Montería (C	1,733		
Neiva, Surat	1,200		
Palmira (Val	1,517		
Pamplona (N	1,967		
Pasto (Nariñ	869		
Pereira, La 4	1,525		
Pereira, Mer	1,517		
Popayán (C	1,600		
Rionegro (Ar	1,825		
San Gil (San	1,600		
Santa Bárba	833		
Sincelejo (St	2,000		
Socorro (Sar	1,400		
Sogamoso (I	1,900		

Sonsón (Ant	838
Tuluá (Valle	1,463
Tunja (Boya	1,547
Ubaté (Cund	1,750
Valledupar,	2,333
Villavicencio	1,329

1,514

1,993

Semana	Mercados	Precio/Kg	Mes	Semana	Mercados	Precio/Kg
2	Armenia, Me	2,375	Nov-14	Armenia, Mercar		1,575
	Bogotá, D.C.	2,348		Bogotá, D.C., Corabastos		2,289
	Bucaramang	2,269		Bucaramanga, Centroab		1,229
	Buenaventur	2,450		Buenaventura (Valle del		1,867
	Cali, Cavasa	2,525		Cali, Cavasa		1,775
	Cali, Santa	2,625		Cali, Santa Helena		1,675
	Cartago (Val	2,050		Cartago (Valle del Cauca		1,289
	Chiquinquirá	2,375		Chiquinquirá (Boyacá)		2,350
	Cúcuta, Cen	2,500		Cúcuta, Cenabastos		2,000
	Ibagué, Plaz	2,307		Duitama (Boyacá)		1,900
	Ipiales (Nari	1,500		Ibagué, Plaza La 21		1,780
	La Ceja (Ant	2,044		Ipiales (Nariño)		1,100
	Manizales (C	2,675		La Ceja (Antioquia)		1,717
	Medellín, C	1,670		Manizales (Caldas)		1,738
	Montería (C	1,700		Medellín, Coomerca		1,140
	Neiva, Surab	2,100		Montería (Córdoba)		1,138
	Palmira (Val	2,292		Neiva, Surabastos		2,025
	Pamplona (N	2,667		Palmira (Valle del Cauca)		1,358
	Pasto (Nariñ	1,099		Pamplona (Norte de Sant		1,833
	Pereira, La 4	2,425		Pasto (Nariño)		812
	Pereira, Mer	2,600		Pereira, La 41		1,475
	Popayán (Ca	1,725		Pereira, Mercasa		1,492
	Rionegro (Ar	2,450		Popayán (Cauca)		1,075
	San Gil (San	2,267		Rionegro (Antioquia)		2,158
	Santa Bárba	1,700		San Gil (Santander)		1,547
	Socorro (Sar	2,000		Socorro (Santander)		1,200
	Sogamoso (I	2,400		Sogamoso (Boyacá)		2,000
	Sonsón (Ant	1,450		Sonsón (Antioquia)		1,525
	Tuluá (Valle	2,300		Tuluá (Valle del Cauca)		1,350
	Tunja (Boya	2,167		Tunja (Boyacá)		1,920
	Ubaté (Cund	2,200	Ubaté (Cundinamarca)		3,000	
	Valledupar,	2,367	Valledupar, Mercabastos		1,333	
	Villavicencio	1,929	Villavicencio, CAV		1,746	
2,317						
3	Armenia, Me	2,178		2	Armenia, Me	1,525
	Bogotá, D.C.	2,423			Bogotá, D.C.	2,122
	Bucaramang	1,658			Bucaramang	1,124
	Buenaventur	2,100			Buenaventur	1,667
	Cali, Cavasa	1,842			Cali, Cavasa	1,792
	Cali, Santa	2,275			Cali, Santa	1,500
	Cartago (Val	1,589			Cartago (Val	1,206
	Chiquinquirá	2,500			Chiquinquirá	2,275
	Cúcuta, Cen	2,250			Cúcuta, Cen	2,000
	Ibagué, Plaz	2,280			Duitama (Bo	2,000
	Ipiales (Nari	1,288			Ibagué, Plaz	1,527
	La Ceja (Ant	2,144			Ipiales (Nari	1,313

Manizales (C	2,038	La Ceja (Ant	1,500
Medellín, C	1,452	Manizales (C	1,488
Montería (C	1,349	Medellín, C	892
Neiva, Surat	2,200	Montería (C	1,031
Palmira (Val	2,000	Neiva, Surat	2,042
Pamplona (N	2,000	Palmira (Val	1,492
Pasto (Nariñ	965	Pamplona (N	1,748
Pereira, La 4	2,050	Pasto (Nariñ	840
Pereira, Mer	2,000	Pereira, La 4	1,550
Popayán (C	1,175	Pereira, Mer	1,506
Rionegro (Ar	2,371	Popayán (C	1,175
San Gil (San	1,880	Rionegro (Ar	1,910
Santa Bárba	1,300	San Gil (San	1,564
Socorro (Sar	1,880	Santa Bárba	867
Sogamoso (I	2,250	Socorro (Sar	1,520
Sonsón (Ant	1,733	Sogamoso (I	2,100
Tuluá (Valle	1,675	Sonsón (Ant	1,300
Tunja (Boyar	2,040	Tuluá (Valle	1,200
Ubaté (Cund	2,500	Tunja (Boyar	1,973
Valledupar,	1,950	Ubaté (Cund	3,000
Villavicencio	1,983	Valledupar,	1,133
		Villavicencio	1,946

2,043

1,649

Mes	Semana	Mercados	Precio/Kg	Mes	Semana	Mercados	Precio/Kg
Dec-14		Armenia, Me	1,000	Jan-15	1	Armenia, Me	1,300
		Bogotá, D.C	1,417			Bogotá, D.C.	1,608
		Bucaramang	1,689			Bucaramang	1,618
		Buenaventur	1,483			Buenaventur	1,383
		Cali, Cavasa	1,167			Cali, Cavasa	1,167
		Cali, Santa	1,400			Cali, Santa	1,075
		Cartago (Val	1,167			Cartago (Val	1,422
		Chiquinquirá	1,500			Chiquinquirá	1,600
		Cúcuta, Cen	1,896			Cúcuta, Cen	1,993
		Duitama (Bo	2,100			Duitama (Bo	1,950
		Ibagué, Plaz	1,068			Ibagué, Plaz	1,317
		Ipiales (Nari	1,550			La Ceja (Ant	1,800
		La Ceja (Ant	1,250			Manizales (C	1,475
		Manizales (C	950			Medellín, C	1,360
		Medellín, C	838			Montería (Cc	1,119
		Montería (Cc	1,000			Palmira (Val	1,317
		Palmira (Val	1,167			Pamplona (N	1,656
		Pamplona (N	1,767			Pasto (Nariñ	511
		Pasto (Nariñ	581			Pereira, La 4	1,425
		Pereira, La 4	1,250			Pereira, Mer	1,650
		Pereira, Mer	1,167			Popayán (C&	1,375
		Popayán (C&	1,275			Rionegro (Ar	1,690
		Rionegro (Ar	1,427			San Gil (San	1,529
		San Gil (San	1,547			Santa Bárba	900
		Santa Bárba	675			Sincelejo (St	1,567
		Sincelejo (St	967			Socorro (Sar	1,120
		Socorro (Sar	1,440			Sogamoso (I	1,650
		Sogamoso (I	1,900			Sonsón (Ant	788
Sonsón (Ant	713	Tuluá (Valle	1,200				
Tuluá (Valle	988	Tunja (Boyar	1,480				
Tunja (Boyar	1,500	Ubaté (Cund	1,400				
Valledupar,	1,900	Valledupar,	1,850				
Villavicencio	1,150	Villavicencio	1,267				
2		Armenia, Me	1,000		2	Armenia, Me	1,372
		Bogotá, D.C	1,249			Bogotá, D.C.	1,405
		Bucaramang	1,467			Bucaramang	1,344
		Buenaventur	1,433			Buenaventur	1,317
		Cali, Cavasa	1,417			Cali, Cavasa	1,075
		Cali, Santa	1,375			Cali, Santa	1,000
		Cartago (Val	1,200			Cartago (Val	1,372
		Chiquinquirá	1,450			Chiquinquirá	1,350
		Cúcuta, Cen	1,953			Cúcuta, Cen	2,000
		Duitama (Bo	2,150			Duitama (Bo	2,050
		Ibagué, Plaz	1,040			Ibagué, Plaz	1,235
		Ipiales (Nari	1,550			Ipiales (Nari	1,750

La Ceja (Ant	1,269	La Ceja (Ant	1,711
Manizales (C	1,013	Manizales (C	1,425
Medellín, C	848	Medellín, C	1,167
Montería (C	942	Montería (C	1,267
Palmira (Val	1,417	Palmira (Val	1,083
Pamplona (N	2,133	Pamplona (N	1,233
Pasto (Nariñ	630	Pasto (Nariñ	626
Pereira, La 4	1,225	Pereira, La 4	1,375
Pereira, Mer	1,150	Pereira, Mer	1,338
Popayán (C	1,225	Popayán (C	1,200
Rionegro (Ar	1,429	Rionegro (Ar	1,783
San Gil (San	1,547	San Gil (San	1,547
Santa Bárba	617	Santa Bárba	1,067
Sincelejo (S	1,017	Sincelejo (S	1,675
Socorro (Sar	1,400	Socorro (Sar	1,307
Sogamoso (I	2,000	Sogamoso (I	1,550
Sonsón (Ant	838	Sonsón (Ant	1,100
Tuluá (Valle	1,088	Tuluá (Valle	1,138
Tunja (Boyar	1,510	Tunja (Boyar	1,483
Ubaté (Cund	1,800	Ubaté (Cund	1,300
Valledupar,	1,367	Valledupar,	1,433
Villavicencio	1,088	Villavicencio	1,263

1,309

1,387

Mes	Semana	Mercados	Precio/Kg	Mes	Semana	Mercados
1,449	Feb-15	1 Armenia, Me	2,350	2,238	Mar-15	1 Armenia, Me
1,428		Bogotá, D.C.	2,238	2,363		Bogotá, D.C
		Bucaramang	2,458			Bucaramang
		Buenaventur	2,000			Buenaventur
1,145		Cali, Cavasa	2,365	2,383		Cali, Cavasa
		Cali, Santa	1,750			Cali, Santa
		Cartago (Val	1,967			Cartago (Val
		Chiquinquirá	2,263			Chiquinquirá
		Cúcuta, Cen	2,375			Cúcuta, Cen
1,827		Duitama (Bo	2,000	2,017		Duitama (Bo
		Ibagué, Plaz	1,760			Ibagué, Plaz
		Ipiales (Nari	1,600			Ipiales (Nari
		La Ceja (Ant	2,056			La Ceja (Ant
1,572		Manizales (C	1,725			Manizales (C
		Medellín, C	1,767	1,564		Medellín, C
		Montería (C	1,883			Montería (C
		Palmira (Val	2,000			Palmira (Val
569		Pasto (Nariñ	872	1,036		Pamplona (N
		Pereira, La 4	2,000			Pasto (Nariñ
		Pereira, Mer	1,925			Pereira, La 4
		Popayán (Ca	1,500			Pereira, Mer
		Rionegro (Ar	2,061			Popayán (Ca
		San Gil (San	1,733			Rionegro (Ar
		Sincelejo (Su	1,775			San Gil (San
		Socorro (Sar	1,600			Sincelejo (Su
		Sogamoso (I	1,850			Socorro (Sar
		Sonsón (Ant	1,475			Sogamoso (I
		Tuluá (Valle	1,875			Sonsón (Ant
		Tunja (Boyar	2,000			Tuluá (Valle
		Ubaté (Cund	1,800			Tunja (Boyar
		Valledupar,	2,200			Valledupar,
		Villavicencio	1,992	2,413		Villavicencio
1,265		2 Armenia, Me	2,439		2	
		Bogotá, D.C.	3,052			
		Bucaramang	2,976			
		Buenaventur	2,600			
		Cali, Cavasa	2,942			
		Cartago (Val	2,378			
		Chiquinquirá	3,000			
		Cúcuta, Cen	2,000			
		Duitama (Bo	2,050			
		Ibagué, Plaz	2,560			
		Ipiales (Nari	1,725			
		La Ceja (Ant	2,333			
		Manizales (C	2,238			

Medellín, C	1,981
Montería (C	2,206
Palmira (Val	2,967
Pasto (Nariñ	1,291
Pereira, La 4	2,750
Pereira, Mer	3,000
Popayán (Ca	1,200
Rionegro (Ar	2,517
San Gil (San	2,356
Sincelejo (St	2,500
Socorro (Sar	2,200
Sogamoso (I	1,850
Sonsón (Ant	1,450
Tuluá (Valle	2,350
Tunja (Boyar	2,870
Ubaté (Cund	2,900
Valledupar,	2,233
Villavicencio	2,833

2,142

Precio/Kg	Mes	Semana	Mercados	Precio/Kg
2,508	2,906	Apr-15	1 Armenia, Me	1,767
3,213			Bogotá, D.C	1,645
3,150			Bucaramang	2,083
3,017			Buenaventur	1,483
2,988	2,865		Cali, Cavasa	1,556
2,900			Cali, Santa	1,600
2,800			Cartago (Val	2,075
3,375			Chiquinquirá	1,800
2,125			Cúcuta, Cen	2,268
3,100	3,115		Ibagué, Plaz	1,757
2,793			Ipiales (Nari	1,800
1,767			La Ceja (Ant	2,078
2,778	2,867		Manizales (C	1,900
2,813			Medellín, C	1,479
2,452			Montería (Cc	2,088
2,885			Palmira (Val	1,767
2,725			Pasto (Nariñ	1,044
2,667			Pereira, La 4	1,625
1,279			Pereira, Mer	1,681
3,067			Popayán (Cz	1,650
3,398			Rionegro (Ar	2,593
1,300			San Gil (San	2,533
3,371			Santa Bárba	1,317
4,133			Sincelejo (St	2,050
3,500			Socorro (Sar	2,627
2,800			Sogamoso (l	1,500
3,100			Sonsón (Ant	1,525
2,300			Tuluá (Valle	1,371
2,742			Tunja (Boyar	1,443
3,130			Ubaté (Cund	2,200
2,200			Valledupar,	2,700
3,350			Villavicencio	1,313
			Yopal (Casa	1,400
			Neiva, Surat	1,950

2,804

1,814

Mes/Año	2008	2009	2010	2011	2012	2013	2014	2015
Enero	\$ 1,073	\$ 1,690	\$ 1,285	\$ 1,710		\$ 1,326	1,655	1,387
Febrero	\$ 1,310	\$ 1,805	\$ 1,790	\$ 1,926		\$ 1,856	1,858	2,142
Marzo	\$ 1,558	\$ 2,134	\$ 2,236	\$ 2,395		\$ 2,391	2,541	2,804
Abril	\$ 1,562	\$ 1,955	\$ 2,227	\$ 1,889		\$ 1,824	2,164	1,814
Mayo	\$ 1,263	\$ 1,603	\$ 1,366	\$ 1,407		\$ 1,275	1,645	
Junio	\$ 1,506	\$ 1,436	\$ 1,270	\$ 1,908	\$ 1,682	\$ 1,399	1,986	
Julio	\$ 1,530	\$ 1,587	\$ 942	\$ 2,025	\$ 2,010	\$ 1,331	1,909	
Agosto	\$ 1,299	\$ 1,616	\$ 909	\$ 1,796	\$ 1,876	\$ 1,310	1,514	
Septiembre	\$ 1,416	\$ 1,504	\$ 795	\$ 1,847	\$ 1,772	\$ 1,626	1,993	
Octubre	\$ 1,801	\$ 1,959	\$ 1,062	\$ 1,905	\$ 1,944	\$ 1,729	2,043	
Noviembre	\$ 1,676	\$ 1,195	\$ 1,158	\$ 1,946	\$ 1,706	\$ 1,496	1,649	
Diciembre	\$ 1,534	\$ 1,329	\$ 1,508	\$ 1,935	\$ 1,639	\$ 1,686	1849	
Promedio	\$ 1,461	\$ 1,651	\$ 1,379	\$ 1,891	\$ 1,804	\$ 1,604	\$ 1,900	\$ 2,037

Registro precio mensual de maracuyá

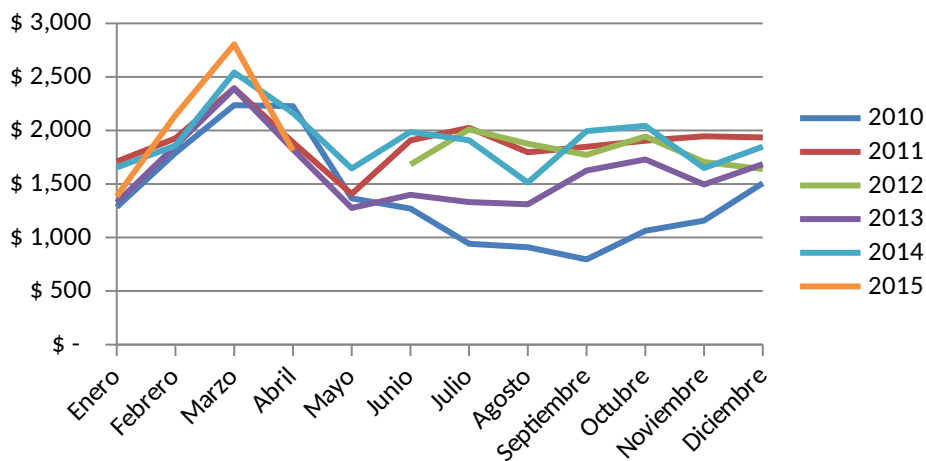

INFO 2008-2011

Mercado1=Tunja Comp. del sur
Mercado2=Chiquinquirá
Mercado3=Villavicencio
Mercado4=Medellín CM Itagüí
Mercado5=Ipiales
Mercado6=San Gil
Mercado7=Ibagué
Mercado8=Cali Santa Elena
Mercado9=Tuluá
Mercado10=Manizales Galeria
Mercado11=Montería M. del sur
Mercado12=La Ceja (Ant.)
Mercado13=Rionegro (Ant.)
Mercado14=Armenia Mercar
Mercado15=Pereira - Mercasa
Mercado16=Honda
Mercado17=Duitama
Mercado18=Sogamoso
Mercado19=Bmanga Centroabastos
Mercado20=San Gil
Mercado21=Honda
Mercado22=Palmira

INFO 2012-2013

Armenia, Mercar
Barranquilla, Barranquillita
Barranquilla, Granabastos
Bucaramanga, Centroabastos
Buenaventura (Valle del Cauca)
Cali, Cavasa
Cali, Santa Helena
Cartagena, Bazurto
Cartago (Valle del Cauca)
Chiquinquirá (Boyacá)
Cúcuta, Cenabastos
Duitama (Boyacá)
Honda (Tolima)
Ibagué, Plaza La 21
Ipiales (Nariño)
La Ceja (Antioquia)
Manizales (Caldas)
Montería (Córdoba)
Neiva, Surabastos
Palmira (Valle del Cauca)
Pasto (Nariño)
Pereira, La 41

Pereira, Mercasa
Popayán (Cauca)
Rionegro (Antioquia)
San Gil (Santander)
Santa Barbara (Antioquia)
Sincelejo (Sucre)
Socorro (Santander)
Sogamoso (Boyacá)
Sonsón (Antioquia)
Tuluá (Valle del Cauca)
Tunja (Boyacá)
Ubaté (Cundinamarca)
Valledupar, Mercabastos
Villavicencio, Llanoabastos

PRECIO POR KG DE GRANADILLA

Mes	Semana	Mercados	Precio/Kg
Jul-12	todas	Nariño	\$ 2,362

Mes
Aug-12

PRECIO PROMEDIO MENSUAL

\$ 2,362

Semana	Mercados	Precio/Kg
todas	Nariño	\$ 2,327

Mes	Semana	Mercados	Precio/Kg
Sep-12	todas	Nariño	\$ 1,890

\$ 2,327

\$ 1,890

Mes	Semana	Mercados	Precio/Kg
Oct-12	todas	Nariño	\$ 1,594

Mes	Semana
Nov-12	4

\$ 1,594

Mercados	Precio/Kg	Mes
Armenia, Mercar	\$ 2,467	Dec-12
Barranquilla, Barranquillita	\$ 3,717	
Barranquilla, Granabastos	\$ 4,567	
Bogotá, D.C., Corabastos	\$ 2,420	
Bucaramanga, Centroabastos	\$ 2,686	
Cartagena, Bazurto	\$ 3,077	
Cartago (Valle del Cauca)	\$ 1,993	
Chiquinquirá (Boyacá)	\$ 2,467	\$ 2,555
Cúcuta, Cenabastos	\$ 2,857	
Duitama (Boyacá)	\$ 2,643	
Ibagué, Plaza El Jardín	\$ 2,000	
Ibagué, Plaza La 21	\$ 1,908	
Ipiales (Nariño)	\$ 1,667	
Manizales (Caldas)	\$ 2,439	
Medellín, Central Mayorista de Antioquia	\$ 3,198	
Montería (Córdoba)	\$ 2,452	
Neiva, Surabastos	\$ 1,717	
Pamplona (Norte de Santander)	\$ 3,214	
Pasto (Nariño)	\$ 2,533	
Pereira, La 41	\$ 2,433	
Pereira, Mercasa	\$ 2,222	
Rionegro (Antioquia)	\$ 2,727	
San Gil (Santander)	\$ 2,657	
Socorro (Santander)	\$ 2,500	
Sogamoso (Boyacá)	\$ 2,500	
Tuluá (Valle del Cauca)	\$ 2,156	
Tunja (Boyacá)	\$ 2,608	
Ubaté (Cundinamarca)	\$ 1,700	
Valledupar, Mercabastos	\$ 3,321	
Villavicencio, Llanoabastos	\$ 2,583	Dec-12

Dec-12

Dec-13

\$ 2,581

Semana	Mercados	Precio/Kg		
1	Armenia, Mercar	\$	2,096	
	Barranquilla, Barranquillita	\$	3,900	
	Barranquilla, Granabastos	\$	4,261	
	Bogotá, D.C., Corabastos	\$	2,711	\$ 2,268
	Bucaramanga, Centroabastos	\$	2,854	
	Cajamarca (Tolima)	\$	1,875	
	Cartago (Valle del Cauca)	\$	1,919	
	Chiquinquirá (Boyacá)	\$	2,750	\$ 2,726
	Cúcuta, Cenabastos	\$	3,089	
	Duitama (Boyacá)	\$	2,714	
	Ibagué, Plaza La 21	\$	2,167	
	Ipiales (Nariño)	\$	1,800	
	Manizales (Caldas)	\$	2,439	
	Medellín, Central Mayorista de Antioquia	\$	2,924	
	Montería (Córdoba)	\$	2,467	
	Neiva, Surabastos	\$	1,778	
	Pamplona (Norte de Santander)	\$	3,429	
	Pasto (Nariño)	\$	1,956	
	Pereira, La 41	\$	2,333	
	Pereira, Mercasa	\$	2,208	
	Popayán (Cauca)	\$	1,833	
	Rionegro (Antioquia)	\$	2,578	
	San Gil (Santander)	\$	2,083	
	Socorro (Santander)	\$	2,500	
	Sogamoso (Boyacá)	\$	2,500	
	Tuluá (Valle del Cauca)	\$	2,000	
	Tunja (Boyacá)	\$	2,838	
	Ubaté (Cundinamarca)	\$	1,767	
	Villavicencio, Llanoabastos	\$	2,672	
2	Armenia, Mercar	\$	2,489	
	Barranquilla, Barranquillita	\$	3,839	
	Barranquilla, Granabastos	\$	4,267	
	Bogotá, D.C., Corabastos	\$	2,512	
	Bucaramanga, Centroabastos	\$	2,661	
	Cajamarca (Tolima)	\$	1,875	
	Cartagena, Bazurto	\$	3,462	
	Cartago (Valle del Cauca)	\$	2,015	
	Chiquinquirá (Boyacá)	\$	2,900	
	Cúcuta, Cenabastos	\$	3,012	
	Duitama (Boyacá)	\$	2,714	
	Ibagué, Plaza La 21	\$	1,993	

Ipiales (Nariño)	\$	1,667
Manizales (Caldas)	\$	2,528
Medellín, Central Mayorista de Antioquia	\$	2,998
Montería (Córdoba)	\$	2,467
Neiva, Surabastos	\$	1,700
Pamplona (Norte de Santander)	\$	3,429
Pasto (Nariño)	\$	1,867
Pereira, La 41	\$	2,333
Pereira, Mercasa	\$	2,259
Rionegro (Antioquia)	\$	2,467
San Gil (Santander)	\$	2,321
Socorro (Santander)	\$	2,143
Sogamoso (Boyacá)	\$	2,500
Tunja (Boyacá)	\$	3,015
Ubaté (Cundinamarca)	\$	2,033
Valledupar, Mercabastos	\$	3,214
Villavicencio, Llanoabastos	\$	2,586
3 Armenia, Mercar	\$	2,156
Barranquilla, Barranquillita	\$	3,758
Barranquilla, Granabastos	\$	4,067
Bogotá, D.C., Corabastos	\$	2,021
Bucaramanga, Centroabastos	\$	1,972
Cajamarca (Tolima)	\$	1,875
Cartagena, Bazurto	\$	3,205
Cartago (Valle del Cauca)	\$	1,978
Chiquinquirá (Boyacá)	\$	2,633
Cúcuta, Cenabastos	\$	2,719
Duitama (Boyacá)	\$	2,857
Ibagué, Plaza El Jardín	\$	2,000
Ibagué, Plaza La 21	\$	1,950
Manizales (Caldas)	\$	2,317
Medellín, Central Mayorista de Antioquia	\$	2,262
Montería (Córdoba)	\$	1,800
Neiva, Surabastos	\$	1,556
Pamplona (Norte de Santander)	\$	3,429
Pasto (Nariño)	\$	1,867
Pereira, La 41	\$	2,333
Pereira, Mercasa	\$	2,086
Rionegro (Antioquia)	\$	2,304
San Gil (Santander)	\$	2,321
Socorro (Santander)	\$	1,964
Sogamoso (Boyacá)	\$	2,857
Tuluá (Valle del Cauca)	\$	2,067
Tunja (Boyacá)	\$	2,110

Ubaté (Cundinamarca)	\$	1,967
Valledupar, Mercabastos	\$	2,679
Villavicencio, Llanoabastos	\$	2,186
4 Armenia, Mercar	\$	1,633
Barranquilla, Barranquillita	\$	3,825
Bogotá, D.C., Corabastos	\$	2,181
Bucaramanga, Centroabastos	\$	2,235
Cartagena, Bazurto	\$	3,077
Cartago (Valle del Cauca)	\$	2,000
Chiquinquirá (Boyacá)	\$	2,450
Cúcuta, Cenabastos	\$	2,407
Duitama (Boyacá)	\$	2,143
Ibagué, Plaza El Jardín	\$	1,800
Ibagué, Plaza La 21	\$	1,922
Manizales (Caldas)	\$	2,367
Medellín, Central Mayorista de Antioquia	\$	2,279
Montería (Córdoba)	\$	2,289
Neiva, Surabastos	\$	1,739
Pamplona (Norte de Santander)	\$	3,357
Pasto (Nariño)	\$	1,867
Pereira, La 41	\$	2,000
Pereira, Mercasa	\$	1,833
Rionegro (Antioquia)	\$	2,169
San Gil (Santander)	\$	2,250
Socorro (Santander)	\$	2,024
Sogamoso (Boyacá)	\$	2,786
Tuluá (Valle del Cauca)	\$	2,067
Tunja (Boyacá)	\$	2,185
Ubaté (Cundinamarca)	\$	1,667
Valledupar, Mercabastos	\$	2,857
Villavicencio, Llanoabastos	\$	2,185
	\$	2,436

Mes	Semana	Mercados	Precio/Kg
en-13	1	Armenia, Mercar	\$ 1,872
		Barranquilla, Barranquillita	\$ 3,564
		Barranquilla, Granabastos	\$ 3,567
		Bogotá, D.C., Corabastos	\$ 2,558
		Bucaramanga, Centroabastos	\$ 2,740
		Cartagena, Bazurto	\$ 3,077
		Cartago (Valle del Cauca)	\$ 1,793
		Chiquinquirá (Boyacá)	\$ 2,833
		Cúcuta, Cenabastos	\$ 2,982
		Duitama (Boyacá)	\$ 3,000
		Ibagué, Plaza La 21	\$ 2,017
		Manizales (Caldas)	\$ 2,267
		Medellín, Central Mayorista de Antioquia	\$ 2,571
		Montería (Córdoba)	\$ 2,341
		Neiva, Surabastos	\$ 1,750
		Pamplona (Norte de Santander)	\$ 3,214
		Pasto (Nariño)	\$ 2,000
		Pereira, La 41	\$ 1,689
		Pereira, Mercasa	\$ 1,550
		Rionegro (Antioquia)	\$ 2,450
		San Gil (Santander)	\$ 2,500
		Socorro (Santander)	\$ 2,500
		Sogamoso (Boyacá)	\$ 2,714
		Tuluá (Valle del Cauca)	\$ 2,167
		Tunja (Boyacá)	\$ 2,692
		Ubaté (Cundinamarca)	\$ 2,100
		Villavicencio, Llanoabastos	\$ 2,681
en-13	2	Armenia, Mercar	\$ 2,044
		Barranquilla, Barranquillita	\$ 3,564
		Barranquilla, Granabastos	\$ 3,867
		Bogotá, D.C., Corabastos	\$ 2,453
		Bucaramanga, Centroabastos	\$ 2,707
		Cali, Cavasa	\$ 2,333
		Cartagena, Bazurto	\$ 3,077
		Cartago (Valle del Cauca)	\$ 1,822
		Chiquinquirá (Boyacá)	\$ 2,633
		Cúcuta, Cenabastos	\$ 2,881
		Duitama (Boyacá)	\$ 2,429
		Ibagué, Plaza La 21	\$ 2,117
		Ipiales (Nariño)	\$ 1,867
		Manizales (Caldas)	\$ 1,717
		Medellín, Central Mayorista de Antioquia	\$ 2,457

	Montería (Córdoba)	\$	2,222
	Neiva, Surabastos	\$	1,689
	Pamplona (Norte de Santander)	\$	2,946
	Pasto (Nariño)	\$	2,000
	Pereira, La 41	\$	1,600
	Pereira, Mercasa	\$	1,607
	Rionegro (Antioquia)	\$	2,006
	San Gil (Santander)	\$	2,232
	Socorro (Santander)	\$	2,143
	Sogamoso (Boyacá)	\$	3,214
	Tuluá (Valle del Cauca)	\$	3,000
	Tunja (Boyacá)	\$	2,708
	Ubaté (Cundinamarca)	\$	1,933
	Valledupar, Mercabastos	\$	2,893
	Villavicencio, Llanoabastos	\$	2,467
en-13	3 Armenia, Mercar	\$	2,567
	Barranquilla, Barranquillita	\$	3,628
	Bogotá, D.C., Corabastos	\$	2,843
	Bucaramanga, Centroabastos	\$	2,951
	Cali, Cavasa	\$	2,638
	Cartagena, Bazurto	\$	2,865
	Cartago (Valle del Cauca)	\$	1,933
	Chiquinquirá (Boyacá)	\$	2,633
	Cúcuta, Cenabastos	\$	2,946
	Duitama (Boyacá)	\$	2,893
	Ibagué, Plaza La 21	\$	2,142
	Manizales (Caldas)	\$	2,194
	Medellín, Central Mayorista de Antioquia	\$	2,877
	Montería (Córdoba)	\$	2,037
	Neiva, Surabastos	\$	1,800
	Pamplona (Norte de Santander)	\$	3,214
	Pasto (Nariño)	\$	2,000
	Pereira, La 41	\$	1,800
	Pereira, Mercasa	\$	2,108
	Rionegro (Antioquia)	\$	2,049
	San Gil (Santander)	\$	2,506
	Socorro (Santander)	\$	2,500
	Sogamoso (Boyacá)	\$	2,857
	Tuluá (Valle del Cauca)	\$	2,667
	Tunja (Boyacá)	\$	2,469
	Ubaté (Cundinamarca)	\$	1,700
	Valledupar, Mercabastos	\$	3,214
	Villavicencio, CAV	\$	2,828
en-13	4 Armenia, Mercar	\$	2,333

Barranquilla, Barranquillita	\$	3,817
Bogotá, D.C., Corabastos	\$	2,863
Bucaramanga, Centroabastos	\$	3,321
Cali, Cavasa	\$	2,861
Cartagena, Bazurto	\$	3,462
Cartago (Valle del Cauca)	\$	2,015
Chiquinquirá (Boyacá)	\$	2,433
Cúcuta, Cenabastos	\$	3,411
Duitama (Boyacá)	\$	2,946
Ibagué, Plaza La 21	\$	2,489
Ipiales (Nariño)	\$	1,667
Manizales (Caldas)	\$	2,250
Medellín, Central Mayorista de Antioquia	\$	3,135
Montería (Córdoba)	\$	1,881
Neiva, Surabastos	\$	1,911
Pamplona (Norte de Santander)	\$	3,571
Pasto (Nariño)	\$	2,267
Pereira, Mercasa	\$	2,778
Rionegro (Antioquia)	\$	2,364
San Gil (Santander)	\$	2,804
Socorro (Santander)	\$	2,286
Sogamoso (Boyacá)	\$	2,733
Tuluá (Valle del Cauca)	\$	2,817
Tunja (Boyacá)	\$	2,546
Ubaté (Cundinamarca)	\$	2,067
Valledupar, Mercabastos	\$	3,214
Villavicencio, CAV	\$	2,822
	\$	2,529

Mes Semana Mercados

	Feb-13	1	Armenia, Mercar Barranquilla, Barranquillita Bogotá, D.C., Corabastos Bucaramanga, Centroabastos Cali, Cavasa Cartagena, Bazurto Cartago (Valle del Cauca)
\$	2,394		
			Chiquinquirá (Boyacá) Cúcuta, Cenabastos Duitama (Boyacá) Ibagué, Plaza La 21 Ipiales (Nariño) Manizales (Caldas) Medellín, Central Mayorista de Antioquia Montería (Córdoba) Neiva, Surabastos Pamplona (Norte de Santander) Pasto (Nariño) Pereira, Mercasa Rionegro (Antioquia) San Gil (Santander) Socorro (Santander) Sogamoso (Boyacá) Tuluá (Valle del Cauca) Tunja (Boyacá) Valledupar, Mercabastos Villavicencio, CAV
\$	2,840		
	Feb-13	2	Armenia, Mercar Barranquilla, Barranquillita Bogotá, D.C., Corabastos Bucaramanga, Centroabastos Cali, Cavasa Cartago (Valle del Cauca) Chiquinquirá (Boyacá) Cúcuta, Cenabastos Duitama (Boyacá) Ibagué, Plaza La 21 Manizales (Caldas) Medellín, Central Mayorista de Antioquia Montería (Córdoba) Neiva, Surabastos Pamplona (Norte de Santander)

	Pasto (Nariño)
	Pereira, Mercasa
	Rionegro (Antioquia)
	San Gil (Santander)
	Socorro (Santander)
	Sogamoso (Boyacá)
	Tuluá (Valle del Cauca)
	Tunja (Boyacá)
	Valledupar, Mercabastos
	Villavicencio, CAV
Feb-13	3 Armenia, Mercar
	Barranquilla, Barranquillita
	Bogotá, D.C., Corabastos
	Bucaramanga, Centroabastos
	Cali, Cavasa
	Cartagena, Bazurto
	Cartago (Valle del Cauca)
	Chiquinquirá (Boyacá)
	Cúcuta, Cenabastos
	Duitama (Boyacá)
	Ibagué, Plaza La 21
	Manizales (Caldas)
	Medellín, Central Mayorista de Antioquia
	Montería (Córdoba)
	Neiva, Surabastos
	Pamplona (Norte de Santander)
	Pasto (Nariño)
	Pereira, Mercasa
	Rionegro (Antioquia)
	San Gil (Santander)
	Socorro (Santander)
	Sogamoso (Boyacá)
	Tuluá (Valle del Cauca)
	Tunja (Boyacá)
	Ubaté (Cundinamarca)
	Valledupar, Mercabastos
	Villavicencio, CAV
Feb-13	4 Armenia, Mercar
	Barranquilla, Barranquillita
	Bogotá, D.C., Corabastos
	Bucaramanga, Centroabastos
	Cali, Cavasa
	Cartago (Valle del Cauca)
	Chiquinquirá (Boyacá)

Cúcuta, Cenabastos
Duitama (Boyacá)
Ibagué, Plaza La 21
Manizales (Caldas)
Medellín, Central Mayorista de Antioquia
Montería (Córdoba)
Neiva, Surabastos
Pamplona (Norte de Santander)
Pasto (Nariño)
Pereira, La 41
Pereira, Mercasa
Rionegro (Antioquia)
San Gil (Santander)
Socorro (Santander)
Sogamoso (Boyacá)
Tuluá (Valle del Cauca)
Tunja (Boyacá)
Ubaté (Cundinamarca)
Valledupar, Mercabastos
Villavicencio, CAV

Precio/Kg	Mes	Semana
\$ 3,417	Mar-13	4
\$ 3,883		
\$ 3,364	\$	3,592
\$ 3,497		
\$ 3,225		
\$ 3,462		
\$ 2,170		
\$ 2,633	\$	3,504
\$ 3,702		
\$ 3,214		
\$ 2,831		
\$ 2,000		
\$ 2,583		
\$ 3,662		
\$ 2,289		
\$ 2,287		
\$ 3,906		
\$ 2,533		
\$ 3,000		
\$ 2,669		
\$ 2,994		
\$ 2,857		
\$ 3,333		
\$ 2,775		
\$ 3,490		
\$ 3,929		
\$ 3,270		
\$ 3,217		
\$ 4,056		
\$ 3,924		
\$ 4,125		
\$ 3,144		
\$ 2,150		
\$ 2,833		
\$ 3,839		
\$ 3,929		
\$ 3,167		
\$ 2,667		
\$ 4,019		
\$ 2,481		
\$ 2,961		
\$ 3,929		

\$	2,533
\$	2,987
\$	3,045
\$	2,610
\$	2,500
\$	3,767
\$	2,725
\$	4,154
\$	4,036
\$	3,811
\$	2,656
\$	4,178
\$	3,974
\$	4,299
\$	3,083
\$	3,462
\$	2,037
\$	3,167
\$	4,365
\$	4,000
\$	2,844
\$	2,667
\$	4,413
\$	2,726
\$	2,700
\$	5,000
\$	2,400
\$	2,678
\$	3,174
\$	3,433
\$	3,214
\$	3,667
\$	2,708
\$	4,285
\$	2,767
\$	4,643
\$	3,964
\$	2,537
\$	4,200
\$	3,931
\$	4,292
\$	2,767
\$	2,352
\$	3,333

\$	4,405
\$	4,286
\$	2,667
\$	2,667
\$	4,242
\$	2,696
\$	2,992
\$	5,000
\$	2,333
\$	2,333
\$	2,243
\$	2,970
\$	3,411
\$	3,429
\$	4,133
\$	2,500
\$	4,385
\$	2,600
\$	4,643
\$	4,172

\$	3,298
----	-------

Mercados	Precio/Kg	Mes
Armenia, Mercar	\$ 2,044	Apr-13
Barranquilla, Barranquillita	\$ 4,750	
Bogotá, D.C., Corabastos	\$ 2,578	
Bucaramanga, Centroabastos	\$ 2,905	
Cali, Cavasa	\$ 2,400	
Cali, Santa Helena	\$ 2,333	
Cartagena, Bazurto	\$ 3,000	
Cartago (Valle del Cauca)	\$ 1,600	
Chiquinquirá (Boyacá)	\$ 2,833	\$ 2,845
Cúcuta, Cenabastos	\$ 2,857	
Duitama (Boyacá)	\$ 2,857	
Ibagué, Plaza La 21	\$ 1,667	
Manizales (Caldas)	\$ 2,400	
Medellín, Central Mayorista de Antioquia	\$ 2,904	
Montería (Córdoba)	\$ 2,244	
Neiva, Surabastos	\$ 1,933	
Pamplona (Norte de Santander)	\$ 3,571	
Pasto (Nariño)	\$ 1,667	
Pereira, Mercasa	\$ 2,156	
Popayán (Cauca)	\$ 2,000	
Rionegro (Antioquia)	\$ 2,244	
San Gil (Santander)	\$ 2,768	
Socorro (Santander)	\$ 2,143	
Sogamoso (Boyacá)	\$ 3,000	
Tuluá (Valle del Cauca)	\$ 2,778	
Tunja (Boyacá)	\$ 2,692	
Villavicencio, CAV	\$ 2,778	

Apr-13

Apr-13

Semana	Mercados	Precio/Kg	
2	Armenia, Mercar	\$ 2,189	
	Barranquilla, Barranquillita	\$ 4,750	
	Bogotá, D.C., Corabastos	\$ 2,585	\$ 2,324
	Bucaramanga, Centroabastos	\$ 2,857	
	Cali, Cavasa	\$ 2,650	
	Cali, Santa Helena	\$ 2,467	
	Cartagena, Bazurto	\$ 3,000	
	Cartago (Valle del Cauca)	\$ 2,141	
	Chiquinquirá (Boyacá)	\$ 2,833	\$ 2,716
	Cúcuta, Cenabastos	\$ 3,041	
	Duitama (Boyacá)	\$ 2,857	
	Ibagué, Plaza La 21	\$ 1,742	
	Manizales (Caldas)	\$ 2,417	
	Medellín, Central Mayorista de Antioquia	\$ 2,711	
	Montería (Córdoba)	\$ 2,207	
	Neiva, Surabastos	\$ 1,944	
	Pamplona (Norte de Santander)	\$ 3,929	
	Pasto (Nariño)	\$ 1,644	
	Pereira, La 41	\$ 2,583	
	Pereira, Mercasa	\$ 2,333	
	Popayán (Cauca)	\$ 2,033	
	Rionegro (Antioquia)	\$ 2,463	
	San Gil (Santander)	\$ 2,837	
	Socorro (Santander)	\$ 2,500	
	Sogamoso (Boyacá)	\$ 2,733	
	Tuluá (Valle del Cauca)	\$ 3,167	
	Tunja (Boyacá)	\$ 2,903	
	Ubaté (Cundinamarca)	\$ 2,000	
	Valledupar, Mercabastos	\$ 3,250	
	Villavicencio, CAV	\$ 2,592	
3	Barranquilla, Barranquillita	\$ 4,750	
	Bogotá, D.C., Corabastos	\$ 2,417	
	Bucaramanga, Centroabastos	\$ 2,595	
	Cali, Cavasa	\$ 2,506	
	Cali, Santa Helena	\$ 2,444	
	Cartagena, Bazurto	\$ 3,192	
	Cartago (Valle del Cauca)	\$ 2,170	
	Chiquinquirá (Boyacá)	\$ 2,833	
	Cúcuta, Cenabastos	\$ 2,801	
	Duitama (Boyacá)	\$ 2,857	
	Ibagué, Plaza La 21	\$ 1,650	
	Manizales (Caldas)	\$ 2,417	

Medellín, Central Mayorista de Antioquia	\$	2,778
Montería (Córdoba)	\$	2,059
Neiva, Surabastos	\$	1,817
Pamplona (Norte de Santander)	\$	3,839
Pasto (Nariño)	\$	1,530
Pereira, La 41	\$	2,467
Pereira, Mercasa	\$	2,400
Popayán (Cauca)	\$	1,967
Rionegro (Antioquia)	\$	2,261
San Gil (Santander)	\$	2,718
Socorro (Santander)	\$	2,857
Sogamoso (Boyacá)	\$	2,733
Tuluá (Valle del Cauca)	\$	2,900
Tunja (Boyacá)	\$	2,551
Ubaté (Cundinamarca)	\$	2,000
Valledupar, Mercabastos	\$	3,214
Villavicencio, CAV	\$	2,411
4 Barranquilla, Barranquillita	\$	4,250
Bogotá, D.C., Corabastos	\$	2,294
Bucaramanga, Centroabastos	\$	2,762
Cali, Cavasa	\$	2,656
Cali, Santa Helena	\$	2,094
Cartago (Valle del Cauca)	\$	2,400
Chiquinquirá (Boyacá)	\$	2,633
Cúcuta, Cenabastos	\$	2,682
Duitama (Boyacá)	\$	2,339
Ibagué, Plaza La 21	\$	1,692
Manizales (Caldas)	\$	2,500
Medellín, Central Mayorista de Antioquia	\$	3,276
Montería (Córdoba)	\$	1,956
Neiva, Surabastos	\$	1,761
Pamplona (Norte de Santander)	\$	3,192
Pasto (Nariño)	\$	1,500
Pereira, La 41	\$	2,667
Pereira, Mercasa	\$	2,667
Popayán (Cauca)	\$	2,067
Rionegro (Antioquia)	\$	2,859
San Gil (Santander)	\$	2,310
Socorro (Santander)	\$	1,786
Sogamoso (Boyacá)	\$	2,333
Tuluá (Valle del Cauca)	\$	2,111
Tunja (Boyacá)	\$	2,313
Ubaté (Cundinamarca)	\$	1,933
Valledupar, Mercabastos	\$	2,857

Villavicencio, CAV

\$ 2,528

\$ 2,562

Mes	Semana	Mercados	Precio/Kg
May-13	1	Armenia, Mercar	\$ 3,000
		Barranquilla, Barranquillita	\$ 4,750
		Bogotá, D.C., Corabastos	\$ 2,617
		Bucaramanga, Centroabastos	\$ 2,726
		Cali, Cavasa	\$ 2,825
		Cali, Santa Helena	\$ 2,089
		Cartagena, Bazurto	\$ 3,231
		Cartago (Valle del Cauca)	\$ 2,230
		Chiquinquirá (Boyacá)	\$ 2,167
		Cúcuta, Cenabastos	\$ 2,732
		Duitama (Boyacá)	\$ 2,554
		Ibagué, Plaza La 21	\$ 1,800
		Ipiales (Nariño)	\$ 1,667
		Manizales (Caldas)	\$ 3,000
		Medellín, Central Mayorista de Antioquia	\$ 3,467
		Montería (Córdoba)	\$ 2,844
		Neiva, Surabastos	\$ 1,789
		Pamplona (Norte de Santander)	\$ 3,214
		Pereira, La 41	\$ 2,667
		Pereira, Mercasa	\$ 2,842
		Popayán (Cauca)	\$ 1,967
		Rionegro (Antioquia)	\$ 2,824
		San Gil (Santander)	\$ 2,458
		Socorro (Santander)	\$ 2,143
		Sogamoso (Boyacá)	\$ 2,733
		Tuluá (Valle del Cauca)	\$ 3,178
		Tunja (Boyacá)	\$ 2,669
		Ubaté (Cundinamarca)	\$ 1,767
		Valledupar, Mercabastos	\$ 3,179
		Villavicencio, CAV	\$ 2,508
May-13	2	Armenia, Mercar	\$ 2,900
		Barranquilla, Barranquillita	\$ 4,750
		Bogotá, D.C., Corabastos	\$ 2,799
		Bucaramanga, Centroabastos	\$ 3,182
		Cali, Cavasa	\$ 3,341
		Cali, Santa Helena	\$ 2,222
		Cartago (Valle del Cauca)	\$ 2,296
		Chiquinquirá (Boyacá)	\$ 2,167
		Cúcuta, Cenabastos	\$ 3,067
		Duitama (Boyacá)	\$ 3,107
		Ibagué, Plaza La 21	\$ 2,033
		Manizales (Caldas)	\$ 3,000

	Medellín, Central Mayorista de Antioquia	\$	3,831
	Montería (Córdoba)	\$	3,111
	Neiva, Surabastos	\$	1,900
	Pamplona (Norte de Santander)	\$	3,393
	Pereira, Mercasa	\$	3,044
	Popayán (Cauca)	\$	2,283
	Rionegro (Antioquia)	\$	3,029
	San Gil (Santander)	\$	2,563
	Socorro (Santander)	\$	1,964
	Sogamoso (Boyacá)	\$	3,000
	Tunja (Boyacá)	\$	2,944
	Ubaté (Cundinamarca)	\$	1,933
	Valledupar, Mercabastos	\$	3,929
	Villavicencio, CAV	\$	2,739
May-13	3 Armenia, Mercar	\$	2,944
	Barranquilla, Barranquillita	\$	4,750
	Bogotá, D.C., Corabastos	\$	3,234
	Bucaramanga, Centroabastos	\$	3,524
	Cali, Cavasa	\$	3,556
	Cali, Santa Helena	\$	2,467
	Cartago (Valle del Cauca)	\$	3,711
	Chiquinquirá (Boyacá)	\$	2,167
	Cúcuta, Cenabastos	\$	3,304
	Duitama (Boyacá)	\$	3,107
	Ibagué, Plaza La 21	\$	2,222
	Manizales (Caldas)	\$	3,000
	Medellín, Central Mayorista de Antioquia	\$	4,212
	Montería (Córdoba)	\$	3,733
	Neiva, Surabastos	\$	2,078
	Pamplona (Norte de Santander)	\$	4,107
	Pereira, Mercasa	\$	3,333
	Popayán (Cauca)	\$	2,300
	Rionegro (Antioquia)	\$	3,284
	San Gil (Santander)	\$	2,794
	Socorro (Santander)	\$	2,393
	Sogamoso (Boyacá)	\$	3,267
	Tunja (Boyacá)	\$	3,185
	Valledupar, Mercabastos	\$	3,393
	Villavicencio, CAV	\$	3,233

\$ 2,882

	Mes	Semana	Mercados
		Jun-13	1 Armenia, Mercar
			Barranquilla, Barranquillita
\$		2,470	Bogotá, D.C., Corabastos
			Bucaramanga, Centroabastos
			Cali, Cavasa
			Cali, Santa Helena
			Cartagena, Bazurto
			Cartago (Valle del Cauca)
\$		2,637	Chiquinquirá (Boyacá)
			Cúcuta, Cenabastos
			Duitama (Boyacá)
			Ibagué, Plaza La 21
			Manizales (Caldas)
			Medellín, Central Mayorista de Antioquia
			Neiva, Surabastos
			Pamplona (Norte de Santander)
			Pasto (Nariño)
			Pereira, Mercasa
			Popayán (Cauca)
			Rionegro (Antioquia)
			San Gil (Santander)
			Socorro (Santander)
			Sogamoso (Boyacá)
			Tuluá (Valle del Cauca)
			Tunja (Boyacá)
			Ubaté (Cundinamarca)
			Valledupar, Mercabastos
			Villavicencio, CAV
		Jun-13	3 Armenia, Mercar
			Barranquilla, Barranquillita
			Bogotá, D.C., Corabastos
			Bucaramanga, Centroabastos
			Cali, Cavasa
			Cali, Santa Helena
			Cartagena, Bazurto
			Cartago (Valle del Cauca)
			Chiquinquirá (Boyacá)
			Cúcuta, Cenabastos
			Duitama (Boyacá)
			Ibagué, Plaza La 21
			Ipiales (Nariño)
			Manizales (Caldas)

Medellín, Central Mayorista de Antioquia
Montería (Córdoba)
Neiva, Surabastos
Pamplona (Norte de Santander)
Pereira, La 41
Pereira, Mercasa
Popayán (Cauca)
Rionegro (Antioquia)
San Gil (Santander)
Socorro (Santander)
Sogamoso (Boyacá)
Tuluá (Valle del Cauca)
Tunja (Boyacá)
Ubaté (Cundinamarca)
Valledupar, Mercabastos
Villavicencio, CAV

Jun-13

4 Armenia, Mercar
Barranquilla, Barranquillita
Bogotá, D.C., Corabastos
Bucaramanga, Centroabastos
Cali, Cavasa
Cali, Santa Helena
Cartagena, Bazurto
Cartago (Valle del Cauca)
Chiquinquirá (Boyacá)
Cúcuta, Cenabastos
Duitama (Boyacá)
Manizales (Caldas)
Medellín, Central Mayorista de Antioquia
Montería (Córdoba)
Neiva, Surabastos
Pamplona (Norte de Santander)
Pasto (Nariño)
Pereira, La 41
Pereira, Mercasa
Popayán (Cauca)
Rionegro (Antioquia)
San Gil (Santander)
Socorro (Santander)
Sogamoso (Boyacá)
Tunja (Boyacá)
Ubaté (Cundinamarca)
Valledupar, Mercabastos
Villavicencio, CAV

Precio/Kg		Mes	Semana
\$	3,000	Jul-13	2
\$	4,750		
\$	3,863	\$	2,785
\$	4,235		
\$	3,500		
\$	3,244		
\$	3,231		
\$	4,100		
\$	3,183	\$	3,258
\$	4,083		
\$	3,875		
\$	2,778		
\$	2,767		
\$	4,692		
\$	2,994		
\$	4,643		
\$	2,578		
\$	3,333		
\$	2,000		
\$	4,137		
\$	3,649		
\$	3,500		
\$	3,833		
\$	3,333		
\$	4,423		
\$	1,333		
\$	4,464		
\$	3,939		
\$	2,942		
\$	4,639		
\$	2,665		
\$	2,985		
\$	2,999	Jul-13	3
\$	2,259		
\$	3,231		
\$	2,474		
\$	2,267		
\$	2,913		
\$	2,923		
\$	1,897		
\$	1,667		
\$	2,917		

\$ 3,632
\$ 2,790
\$ 1,835
\$ 3,393
\$ 2,667
\$ 2,969
\$ 2,113
\$ 2,978
\$ 2,497
\$ 1,964
\$ 2,689
\$ 2,874
\$ 2,701
\$ 1,878
\$ 3,464
\$ 2,644
\$ 2,044
\$ 5,000
\$ 4,187
\$ 4,012
\$ 3,181
\$ 3,233
\$ 2,923
\$ 1,911
\$ 3,667
\$ 4,667
\$ 4,625
\$ 2,189
\$ 3,998
\$ 2,817
\$ 3,000
\$ 5,357
\$ 2,978
\$ 2,167
\$ 2,310
\$ 2,100
\$ 3,238
\$ 4,135
\$ 4,214
\$ 4,357
\$ 4,760
\$ 1,833
\$ 5,000
\$ 4,222

Jul-13 4

\$ 3,249

Mercados	Precio/Kg	Mes
Armenia, Mercar	\$ 2,630	ag-13
Barranquilla, Barranquillita	\$ 5,000	
Bogotá, D.C., Corabastos	\$ 2,867	\$ 2,243
Bucaramanga, Centroabastos	\$ 2,980	
Cali, Cavasa	\$ 2,410	
Cali, Santa Helena	\$ 2,517	
Cartagena, Bazurto	\$ 3,333	
Cartago (Valle del Cauca)	\$ 1,489	
Chiquinquirá (Boyacá)	\$ 2,833	\$ 2,619
Cúcuta, Cenabastos	\$ 3,021	
Duitama (Boyacá)	\$ 2,946	
Ibagué, Plaza La 21	\$ 2,389	
Manizales (Caldas)	\$ 1,811	
Medellín, Central Mayorista de Antioquia	\$ 2,813	
Montería (Córdoba)	\$ 2,400	
Neiva, Surabastos	\$ 2,367	
Pamplona (Norte de Santander)	\$ 3,571	
Pasto (Nariño)	\$ 2,385	
Pereira, La 41	\$ 1,817	
Pereira, Mercasa	\$ 1,903	
Popayán (Cauca)	\$ 2,067	
Rionegro (Antioquia)	\$ 2,701	
San Gil (Santander)	\$ 3,349	
Socorro (Santander)	\$ 3,036	
Sogamoso (Boyacá)	\$ 3,107	
Tuluá (Valle del Cauca)	\$ 2,533	
Tunja (Boyacá)	\$ 3,077	
Ubaté (Cundinamarca)	\$ 1,767	
Valledupar, Mercabastos	\$ 3,571	
Villavicencio, CAV	\$ 2,808	ag-13
Armenia, Mercar	\$ 2,607	
Barranquilla, Barranquillita	\$ 5,000	
Bogotá, D.C., Corabastos	\$ 2,536	
Bucaramanga, Centroabastos	\$ 2,717	
Cali, Cavasa	\$ 2,092	
Cali, Santa Helena	\$ 2,233	
Cartagena, Bazurto	\$ 3,308	
Cartago (Valle del Cauca)	\$ 1,748	
Chiquinquirá (Boyacá)	\$ 2,417	
Cúcuta, Cenabastos	\$ 2,952	

Duitama (Boyacá)	\$	2,607
Ibagué, Plaza La 21	\$	2,225
Manizales (Caldas)	\$	1,867
Medellín, Central Mayorista de Antioquia	\$	2,596
Montería (Córdoba)	\$	2,067
Neiva, Surabastos	\$	1,739
Pamplona (Norte de Santander)	\$	3,616
Pasto (Nariño)	\$	2,185
Pereira, La 41	\$	1,833
Pereira, Mercasa	\$	1,917
Popayán (Cauca)	\$	1,933
Rionegro (Antioquia)	\$	2,251
San Gil (Santander)	\$	2,490
Socorro (Santander)	\$	2,500
Sogamoso (Boyacá)	\$	2,786
Tuluá (Valle del Cauca)	\$	2,778
Tunja (Boyacá)	\$	2,795
Ubaté (Cundinamarca)	\$	1,800
Valledupar, Mercabastos	\$	3,429
Villavicencio, CAV	\$	2,450
Armenia, Mercar	\$	2,607
Barranquilla, Barranquillita	\$	5,000
Bogotá, D.C., Corabastos	\$	2,536
Bucaramanga, Centroabastos	\$	2,717
Cali, Cavasa	\$	2,092
Cali, Santa Helena	\$	2,233
Cartagena, Bazarro	\$	3,308
Cartago (Valle del Cauca)	\$	1,748
Chiquinquirá (Boyacá)	\$	2,417
Cúcuta, Cenabastos	\$	2,952
Duitama (Boyacá)	\$	2,607
Ibagué, Plaza La 21	\$	2,225
Manizales (Caldas)	\$	1,867
Medellín, Central Mayorista de Antioquia	\$	2,596
Montería (Córdoba)	\$	2,067
Neiva, Surabastos	\$	1,739
Pamplona (Norte de Santander)	\$	3,616
Pasto (Nariño)	\$	2,185
Pereira, La 41	\$	1,833
Pereira, Mercasa	\$	1,917
Popayán (Cauca)	\$	1,933
Rionegro (Antioquia)	\$	2,251
San Gil (Santander)	\$	2,490
Socorro (Santander)	\$	2,500

ag-13

ag-13

Sogamoso (Boyacá)	\$	2,786
Tuluá (Valle del Cauca)	\$	2,778
Tunja (Boyacá)	\$	2,795
Ubaté (Cundinamarca)	\$	1,800
Valledupar, Mercabastos	\$	3,429
Villavicencio, CAV	\$	2,450

\$	2,583
----	-------

Semana	Mercados	Precio/Kg	
1	Armenia, Mercar	\$ 2,533	
	Barranquilla, Barranquillita	\$ 5,000	
	Bogotá, D.C., Corabastos	\$ 2,631	\$ 2,902
	Bucaramanga, Centroabastos	\$ 2,602	
	Cali, Cavasa	\$ 2,383	
	Cali, Santa Helena	\$ 2,222	
	Cartagena, Bazurto	\$ 3,308	
	Cartago (Valle del Cauca)	\$ 1,719	
	Chiquinquirá (Boyacá)	\$ 2,433	\$ 2,669
	Cúcuta, Cenabastos	\$ 2,810	
	Duitama (Boyacá)	\$ 2,804	
	Ibagué, Plaza La 21	\$ 2,089	
	Manizales (Caldas)	\$ 1,844	
	Medellín, Central Mayorista de Antioquia	\$ 2,323	
	Montería (Córdoba)	\$ 2,519	
	Neiva, Surabastos	\$ 1,917	
	Pamplona (Norte de Santander)	\$ 3,214	
	Pasto (Nariño)	\$ 2,333	
	Pereira, La 41	\$ 2,000	
	Pereira, Mercasa	\$ 2,296	
	Popayán (Cauca)	\$ 2,483	
	Rionegro (Antioquia)	\$ 2,169	
	San Gil (Santander)	\$ 2,383	
	Socorro (Santander)	\$ 2,143	
	Sogamoso (Boyacá)	\$ 2,786	
	Tuluá (Valle del Cauca)	\$ 2,494	
	Tunja (Boyacá)	\$ 2,503	
	Ubaté (Cundinamarca)	\$ 2,833	
	Villavicencio, CAV	\$ 2,703	
2	Armenia, Mercar	\$ 2,800	
	Barranquilla, Barranquillita	\$ 4,667	
	Bogotá, D.C., Corabastos	\$ 2,544	
	Bucaramanga, Centroabastos	\$ 2,720	
	Cali, Cavasa	\$ 2,429	
	Cali, Santa Helena	\$ 2,156	
	Cartagena, Bazurto	\$ 3,308	
	Cartago (Valle del Cauca)	\$ 2,919	
	Chiquinquirá (Boyacá)	\$ 2,433	
	Cúcuta, Cenabastos	\$ 2,810	
	Duitama (Boyacá)	\$ 2,804	
	Ibagué, Plaza La 21	\$ 2,000	
	Manizales (Caldas)	\$ 1,844	

Medellín, Central Mayorista de Antioquia	\$	2,692
Montería (Córdoba)	\$	2,474
Neiva, Surabastos	\$	1,989
Pamplona (Norte de Santander)	\$	3,214
Pasto (Nariño)	\$	2,180
Pereira, Mercasa	\$	2,550
Popayán (Cauca)	\$	1,967
Rionegro (Antioquia)	\$	2,122
San Gil (Santander)	\$	2,522
Socorro (Santander)	\$	2,500
Sogamoso (Boyacá)	\$	2,786
Tuluá (Valle del Cauca)	\$	2,744
Tunja (Boyacá)	\$	2,662
Valledupar, Mercabastos	\$	3,214
Villavicencio, CAV	\$	2,567
3 Armenia, Mercar	\$	2,850
Barranquilla, Barranquillita	\$	4,500
Bogotá, D.C., Corabastos	\$	3,024
Bucaramanga, Centroabastos	\$	2,952
Cali, Cavasa	\$	2,652
Cali, Santa Helena	\$	2,700
Cartago (Valle del Cauca)	\$	2,474
Chiquinquirá (Boyacá)	\$	2,833
Cúcuta, Cenabastos	\$	3,058
Duitama (Boyacá)	\$	2,607
Ibagué, Plaza La 21	\$	2,044
Manizales (Caldas)	\$	2,089
Medellín, Central Mayorista de Antioquia	\$	3,000
Montería (Córdoba)	\$	2,422
Neiva, Surabastos	\$	2,111
Pamplona (Norte de Santander)	\$	3,304
Pasto (Nariño)	\$	2,185
Pereira, La 41	\$	2,500
Pereira, Mercasa	\$	2,500
Popayán (Cauca)	\$	2,050
Rionegro (Antioquia)	\$	2,182
San Gil (Santander)	\$	2,843
Socorro (Santander)	\$	2,857
Sogamoso (Boyacá)	\$	3,214
Tuluá (Valle del Cauca)	\$	2,600
Valledupar, Mercabastos	\$	3,929
Villavicencio, CAV	\$	2,875
4 Armenia, Mercar	\$	3,200
Barranquilla, Barranquillita	\$	4,833

Bogotá, D.C., Corabastos	\$	3,598
Bucaramanga, Centroabastos	\$	4,101
Cali, Cavasa	\$	2,752
Cali, Santa Helena	\$	2,983
Cartago (Valle del Cauca)	\$	2,611
Cúcuta, Cenabastos	\$	3,714
Ibagué, Plaza La 21	\$	2,833
Manizales (Caldas)	\$	3,156
Medellín, Central Mayorista de Antioquia	\$	3,551
Montería (Córdoba)	\$	3,017
Neiva, Surabastos	\$	2,458
Pamplona (Norte de Santander)	\$	3,571
Pasto (Nariño)	\$	1,889
Pereira, La 41	\$	2,500
Pereira, Mercasa	\$	2,787
Popayán (Cauca)	\$	2,767
Rionegro (Antioquia)	\$	2,549
San Gil (Santander)	\$	4,643
Tuluá (Valle del Cauca)	\$	2,667
Villavicencio, CAV	\$	3,574

\$	2,747
----	-------

Mes	Semana	Mercados	Precio/Kg
Sep-13	2	Armenia, Mercar	\$ 2,630
		Barranquilla, Barranquillita	\$ 4,833
		Bogotá, D.C., Corabastos	\$ 3,380
		Bucaramanga, Centroabastos	\$ 3,696
		Cali, Cavasa	\$ 2,667
		Cali, Santa Helena	\$ 2,883
		Cartagena, Bazurto	\$ 3,462
		Cartago (Valle del Cauca)	\$ 2,474
		Chiquinquirá (Boyacá)	\$ 3,167
		Cúcuta, Cenabastos	\$ 3,696
		Duitama (Boyacá)	\$ 4,018
		Ibagué, Plaza La 21	\$ 2,458
		Manizales (Caldas)	\$ 2,522
		Medellín, Central Mayorista de Antioquia	\$ 3,123
		Montería (Córdoba)	\$ 2,500
		Neiva, Surabastos	\$ 2,561
		Pamplona (Norte de Santander)	\$ 4,643
		Pasto (Nariño)	\$ 2,322
		Pereira, La 41	\$ 2,333
		Pereira, Mercasa	\$ 2,151
		Popayán (Cauca)	\$ 2,200
		Rionegro (Antioquia)	\$ 2,856
		San Gil (Santander)	\$ 3,710
		Socorro (Santander)	\$ 3,571
		Sogamoso (Boyacá)	\$ 3,714
		Tuluá (Valle del Cauca)	\$ 2,511
		Tunja (Boyacá)	\$ 3,731
Ubaté (Cundinamarca)	\$ 2,000		
Valledupar, Mercabastos	\$ 3,429		
Villavicencio, CAV	\$ 3,339		
Sep-13	3	Armenia, Mercar	\$ 2,504
		Barranquilla, Barranquillita	\$ 4,500
		Bogotá, D.C., Corabastos	\$ 3,567
		Bucaramanga, Centroabastos	\$ 3,117
		Cali, Cavasa	\$ 2,583
		Cali, Santa Helena	\$ 2,433
		Cartago (Valle del Cauca)	\$ 2,067
		Chiquinquirá (Boyacá)	\$ 3,267
		Cúcuta, Cenabastos	\$ 3,577
		Duitama (Boyacá)	\$ 3,607
		Ibagué, Plaza La 21	\$ 2,433
		Manizales (Caldas)	\$ 2,125

	Medellín, Central Mayorista de Antioquia	\$	2,837
	Montería (Córdoba)	\$	2,637
	Neiva, Surabastos	\$	2,633
	Pamplona (Norte de Santander)	\$	4,500
	Pasto (Nariño)	\$	2,211
	Pereira, La 41	\$	2,178
	Pereira, Mercasa	\$	1,978
	Popayán (Cauca)	\$	2,317
	Rionegro (Antioquia)	\$	2,494
	San Gil (Santander)	\$	3,563
	Socorro (Santander)	\$	3,571
	Sogamoso (Boyacá)	\$	3,393
	Tuluá (Valle del Cauca)	\$	2,233
	Tunja (Boyacá)	\$	3,462
	Valledupar, Mercabastos	\$	3,714
	Villavicencio, CAV	\$	3,108
Sep-13	4 Armenia, Mercar	\$	2,211
	Barranquilla, Barranquillita	\$	4,500
	Bogotá, D.C., Corabastos	\$	3,024
	Bucaramanga, Centroabastos	\$	3,208
	Cali, Cavasa	\$	2,529
	Cali, Santa Helena	\$	2,383
	Cartagena, Bazurto	\$	3,692
	Cartago (Valle del Cauca)	\$	1,919
	Chiquinquirá (Boyacá)	\$	3,183
	Cúcuta, Cenabastos	\$	3,185
	Duitama (Boyacá)	\$	2,714
	Ibagué, Plaza La 21	\$	2,263
	Manizales (Caldas)	\$	1,867
	Medellín, Central Mayorista de Antioquia	\$	2,949
	Montería (Córdoba)	\$	2,333
	Neiva, Surabastos	\$	2,017
	Pamplona (Norte de Santander)	\$	3,750
	Pasto (Nariño)	\$	2,444
	Pereira, La 41	\$	2,178
	Pereira, Mercasa	\$	1,919
	Popayán (Cauca)	\$	2,433
	Rionegro (Antioquia)	\$	2,394
	San Gil (Santander)	\$	3,484
	Socorro (Santander)	\$	3,571
	Sogamoso (Boyacá)	\$	3,036
	Tuluá (Valle del Cauca)	\$	2,256
	Tunja (Boyacá)	\$	3,317
	Ubaté (Cundinamarca)	\$	2,333

Valledupar, Mercabastos	\$	3,571
Villavicencio, CAV	\$	2,867

	\$	2,940
--	----	-------

Mes Semana Mercados

	Oct-13	1	Armenia, Mercar Barranquilla, Barranquillita Bogotá, D.C., Corabastos Bucaramanga, Centroabastos Cali, Cavasa Cali, Santa Helena Cartagena, Bazurto Cartago (Valle del Cauca) Chiquinquirá (Boyacá) Cúcuta, Cenabastos Duitama (Boyacá) Ibagué, Plaza La 21 Manizales (Caldas) Medellín, Central Mayorista de Antioquia Montería (Córdoba) Neiva, Surabastos Pamplona (Norte de Santander) Pasto (Nariño) Pereira, La 41 Pereira, Mercasa Popayán (Cauca) Rionegro (Antioquia) San Gil (Santander) Socorro (Santander) Sogamoso (Boyacá) Tuluá (Valle del Cauca) Tunja (Boyacá) Ubaté (Cundinamarca) Villavicencio, CAV
\$	2,993		
\$	3,494		
	Oct-13	2	Armenia, Mercar Barranquilla, Barranquillita Bogotá, D.C., Corabastos Bucaramanga, Centroabastos Cali, Cavasa Cali, Santa Helena Cartago (Valle del Cauca) Chiquinquirá (Boyacá) Cúcuta, Cenabastos Duitama (Boyacá) Ibagué, Plaza La 21 Manizales (Caldas) Medellín, Central Mayorista de Antioquia

Montería (Córdoba)
Neiva, Surabastos
Pamplona (Norte de Santander)
Pasto (Nariño)
Pereira, La 41
Pereira, Mercasa
Popayán (Cauca)
Rionegro (Antioquia)
San Gil (Santander)
Socorro (Santander)
Sogamoso (Boyacá)
Tuluá (Valle del Cauca)
Tunja (Boyacá)
Ubaté (Cundinamarca)
Valledupar, Mercabastos
Villavicencio, CAV

Oct-13

3 Armenia, Mercar
Barranquilla, Barranquillita
Bogotá, D.C., Corabastos
Bucaramanga, Centroabastos
Cali, Cavasa
Cali, Santa Helena
Cartagena, Bazurto
Cartago (Valle del Cauca)
Chiquinquirá (Boyacá)
Cúcuta, Cenabastos
Duitama (Boyacá)
Ibagué, Plaza La 21
Manizales (Caldas)
Medellín, Central Mayorista de Antioquia
Montería (Córdoba)
Neiva, Surabastos
Pamplona (Norte de Santander)
Pasto (Nariño)
Pereira, La 41
Pereira, Mercasa
Popayán (Cauca)
Rionegro (Antioquia)
San Gil (Santander)
Socorro (Santander)
Sogamoso (Boyacá)
Tuluá (Valle del Cauca)
Tunja (Boyacá)
Ubaté (Cundinamarca)

Valledupar, Mercabastos
Villavicencio, CAV
Oct-13 4 Armenia, Mercar
Barranquilla, Barranquillita
Barranquilla, Granabastos
Bogotá, D.C., Corabastos
Bucaramanga, Centroabastos
Cajamarca (Tolima)
Cartagena, Bazurto
Cartago (Valle del Cauca)
Chiquinquirá (Boyacá)
Cúcuta, Cenabastos
Duitama (Boyacá)
Ibagué, Plaza El Jardín
Ipiales (Nariño)
Manizales (Caldas)
Medellín, Central Mayorista de Antioquia
Montería (Córdoba)
Neiva, Surabastos
Pamplona (Norte de Santander)
Pasto (Nariño)
Pereira, Mercasa
Rionegro (Antioquia)
San Gil (Santander)
Socorro (Santander)
Sogamoso (Boyacá)
Tuluá (Valle del Cauca)
Tunja (Boyacá)
Ubaté (Cundinamarca)
Valledupar, Mercabastos
Villavicencio, Llanoabastos

Precio/Kg	Mes	Semana	Mercados	Precio/Kg	Mes	Semana
\$ 1,930	Nov-13	1	SIPSA	\$ 2,273	Dec-13	2
\$ 4,500		2	SIPSA	\$ 1,948.90		
\$ 2,476	\$ 2,381	3	SIPSA	\$ 2,349.38		
\$ 2,643		4	SIPSA	\$ 2,287.38		
\$ 2,039				\$ 2,215		
\$ 2,133						
\$ 3,077						
\$ 1,719						
\$ 3,100	\$ 2,527					
\$ 3,063						
\$ 2,554						
\$ 1,983						
\$ 1,750						
\$ 2,436						
\$ 2,037						
\$ 1,739						
\$ 3,750						
\$ 2,489						
\$ 1,933						
\$ 1,767						
\$ 2,100						
\$ 2,219						
\$ 3,397						
\$ 3,214						
\$ 3,036						
\$ 2,311						
\$ 3,067						
\$ 2,667						
\$ 2,489						
\$ 1,800						3
\$ 4,250						
\$ 2,198						
\$ 2,301						
\$ 2,000						
\$ 2,067						
\$ 1,585						
\$ 2,167						
\$ 2,671						
\$ 2,482						
\$ 1,533						
\$ 1,764						
\$ 2,500						

\$ 1,667
\$ 1,333
\$ 3,929
\$ 2,000
\$ 1,850
\$ 1,963
\$ 2,183
\$ 1,917
\$ 2,663
\$ 2,500
\$ 2,500
\$ 1,967
\$ 2,390
\$ 2,667
\$ 2,857
\$ 2,150
\$ 2,115
\$ 4,000
\$ 2,023
\$ 2,261
\$ 2,000
\$ 2,067
\$ 3,111
\$ 1,956
\$ 1,933
\$ 2,679
\$ 2,143
\$ 1,692
\$ 1,822
\$ 2,449
\$ 2,207
\$ 1,422
\$ 3,125
\$ 1,600
\$ 1,761
\$ 2,008
\$ 2,033
\$ 2,014
\$ 2,427
\$ 2,500
\$ 2,214
\$ 2,325
\$ 2,413
\$ 2,333

\$	2,857		
\$	2,114		
\$	3,078		
\$	3,817		
\$	4,183		
\$	2,589		
\$	2,807		
\$	1,875		
\$	2,981		
\$	3,085		
\$	2,717		
\$	2,998		
\$	2,143		
\$	1,333		
\$	1,667		
\$	1,900		
\$	3,019		
\$	2,311		
\$	1,911		
\$	3,214		
\$	2,000		
\$	2,933		
\$	2,636		
\$	2,480		
\$	2,500		
\$	2,214		
\$	2,617		
\$	2,787		
\$	1,567		
\$	3,429		
\$	2,650		
\$	2,415	\$	2,215

Mercados	Precio/Kg	Mes	Semana	Mercados	Precio/Kg
Armenia, Mercar	2,444	Jan-14	2	Armenia, Mercar	1,785
Barranquilla	4,222			Barranquilla, Barranquillita	4,083
Bogotá, D.C.	2,571	2,313		Bogotá, D.C., Corabastos	2,227
Bucaramanga, Centroabastos	2,970			Bucaramanga, Centroabastos	2,408
Cali, Cavasa	2,614			Cali, Cavasa	1,967
Cali, Santa Helena	2,433			Cali, Santa Helena	1,717
Cartagena, Bazaruto	2,923			Cartagena, Bazaruto	2,615
Cartago (Valle del Cauca)	2,211			Cartago (Valle del Cauca)	1,522
Chiquinquirá (Boyacá)	2,333	2,526		Chiquinquirá (Boyacá)	2,667
Cúcuta, Cenabastos	3,036			Cúcuta, Cenabastos	2,736
Duitama (Boyacá)	2,233			Duitama (Boyacá)	2,607
Ibagué, Plaza La 21	2,478			Ibagué, Plaza La 21	2,042
Manizales (Caldas)	3,439			Manizales (Caldas)	1,422
Medellín, Central Mayorista de Antioquia	2,178			Medellín, Central Mayorista de Antioquia	1,891
Montería (Córdoba)	1,847			Montería (Córdoba)	2,400
Neiva, Surabastos	2,411			Neiva, Surabastos	1,494
Pamplona (Norte de Santander)	1,867			Pamplona (Norte de Santander)	3,452
Pereira, La 41	2,167			Pereira, La 41	1,939
Pereira, Mercasa	2,563			Pereira, Mercasa	1,528
Popayán (Cauca)	2,100			Popayán (Cauca)	1,511
Rionegro (Antioquia)	2,847			Rionegro (Antioquia)	2,100
San Gil (Santander)	2,464			San Gil (Santander)	2,019
Socorro (Santander)	2,500			Socorro (Santander)	2,927
Sogamoso (Boyacá)	2,786			Sogamoso (Boyacá)	2,500
Tuluá (Valle del Cauca)	2,622			Tuluá (Valle del Cauca)	2,250
Tunja (Boyacá)	2,846			Tunja (Boyacá)	1,933
Ubaté (Cundinamarca)	1,867			Ubaté (Cundinamarca)	2,330
Valledupar, CAV	3,571			Valledupar, CAV	2,289
Villavicencio, Mercar	2,611		4	Armenia, Mercar	1,667
Armenia, Mercar	2,278			Barranquilla, Barranquillita	4,000
Barranquilla	4,292			Bogotá, D.C., Corabastos	2,191
Bogotá, D.C.	2,407			Bucaramanga, Centroabastos	2,345
Bucaramanga, Centroabastos	2,734			Cali, Cavasa	1,850
Cali, Cavasa	2,188			Cali, Santa Helena	1,833
Cali, Santa Helena	2,067			Cartagena, Bazaruto	2,671
Cartagena, Bazaruto	2,821			Cartago (Valle del Cauca)	1,489
Cartago (Valle del Cauca)	2,252			Chiquinquirá (Boyacá)	2,433
Chiquinquirá (Boyacá)	2,467			Cúcuta, Cenabastos	2,671
Cúcuta, Cenabastos	2,932			Duitama (Boyacá)	2,518
Duitama (Boyacá)	2,821			Ibagué, Plaza La 21	1,581
Ibagué, Plaza La 21	2,158			Manizales (Caldas)	1,417
Manizales (Caldas)	2,689			Medellín, Central Mayorista de Antioquia	2,068

Medellín, C	2,566	Montería (Córdoba)	1,696
Montería (C	2,178	Neiva, Surabastos	1,850
Neiva, Sura	1,800	Pamplona (Norte de Santander)	2,857
Pamplona (I	2,143	Pasto (Nariño)	1,743
Pasto (Nariñ	1,867	Pereira, La 41	1,400
Pereira, La	2,167	Pereira, Mercasa	1,433
Pereira, Me	2,343	Popayán (Cauca)	1,833
Popayán (C	2,350	Rionegro (Antioquia)	1,631
Rionegro (A	2,586	San Gil (Santander)	2,625
San Gil (Sai	2,342	Socorro (Santander)	2,500
Socorro (Sa	2,143	Sogamoso (Boyacá)	2,321
Sogamoso (2,857	Tuluá (Valle del Cauca)	2,000
Tuluá (Valle	2,311	Tunja (Boyacá)	2,292
Tunja (Boya	2,615	Ubaté (Cundinamarca)	1,933
Ubaté (Cun	1,933	Valledupar, Mercabastos	2,679
Valledupar,	3,214	Villavicencio, CAV	2,150
Villavicenci	2,456		
Armenia, M	2,256		
Barranquilla	4,313		
Bogotá, D.C	2,340		
Bucaraman	2,443		
Cali, Cava	1,896		
Cali, Santa	1,933		
Cartagena,	2,846		
Cartago (Va	1,700		
Chiquinquir	2,600		
Cúcuta, Cer	2,790		
Duitama (B	2,482		
Ibagué, Pla	1,975		
Manizales (2,372		
Medellín, C	2,682		
Montería (C	2,178		
Neiva, Sura	1,687		
Pamplona (I	2,143		
Pasto (Nariñ	2,061		
Pereira, La	2,167		
Pereira, Me	1,833		
Popayán (C	1,983		
Rionegro (A	2,621		
San Gil (Sai	2,667		
Socorro (Sa	2,643		
Sogamoso (3,036		
Tuluá (Valle	2,044		
Tunja (Boya	2,456		

Ubaté (Cunc	2,000
Valledupar,	2,857
Villavicenci	2,317

\$ 2,477

\$ 2,173

Mes	Semana	Mercados	Precio/Kg	Mes	Semana	Mercados	
2,117	Feb-14	3 Armenia, M	2,356	3,067	Mar-14	2 Armenia, M	
		Barranquilla	4,083			Barranquilla	
		Bogotá, D.C	3,420			Bogotá, D.C	
		Bucaraman	3,102			Bucaraman	
		Cali, Cavas	2,528			Cali, Cavas	
		Cali, Santa	2,367			Cali, Santa	
		Cartagena,	3,077			Cartagena,	
		Cartago (Va	1,933			Cartago (Va	
		Chiquinquir	2,250			Chiquinquir	
		Cúcuta, Cer	2,839			Cúcuta, Cer	
	2,539		Duitama (Bc	3,161	Duitama (Bc		
			Ibagué, Pla	2,467	Ibagué, Pla		
			Manizales (2,256	Manizales (
			Medellín, C	3,002	Medellín, C		
			Montería (C	1,667	Montería (C		
			Neiva, Sura	2,493	Neiva, Sura		
			Pamplona (l	3,214	Pamplona (l		
			Pasto (Narií	2,259	Pasto (Narií		
			Pereira, La	2,583	Pereira, La		
			Pereira, Me	2,382	Pereira, Me		
		Popayán (C	2,100	Popayán (C			
		Rionegro (A	1,912	Rionegro (A			
		San Gil (Sai	2,873	San Gil (Sai			
		Socorro (Sa	2,500	Socorro (Sa			
		Sogamoso (3,393	Sogamoso (
		Tunja (Boya	3,377	Tuluá (Valle			
		Ubaté (Cun	2,667	Tunja (Boya			
		Valledupar,	3,375	Ubaté (Cun			
		Villavicenci	3,056	Villavicenci			
			4	Armenia, M	2,950		3
	Barranquilla			4,458	Barranquilla		
	Bogotá, D.C			3,514	Bogotá, D.C		
	Bucaraman			3,382	Bucaraman		
	Cali, Cavas			3,278	Cali, Cavas		
	Cali, Santa			3,167	Cali, Santa		
	Cartagena,			3,179	Cartagena,		
	Cartago (Va			2,459	Cartago (Va		
	Chiquinquir			2,333	Chiquinquir		
	Cúcuta, Cer			3,310	Cúcuta, Cer		
			Duitama (Bc	3,500	Duitama (Bc		
Ibagué, Pla			3,000	Ibagué, Pla			
Manizales (2,347	Manizales (

Medellín, C	3,327
Montería (C	1,926
Neiva, Sura	3,120
Pamplona (I	3,214
Pasto (Narií	2,519
Pereira, La	2,667
Pereira, Me	2,567
Popayán (C	2,033
Rionegro (A	2,435
San Gil (Sa	3,038
Socorro (Sa	3,750
Sogamoso (3,500
Tuluá (Valle	3,042
Tunja (Boya	3,885
Ubaté (Cun	2,667
Valledupar,	3,929
Villavicenci	3,472

Medellín, C
Montería (C
Neiva, Sura
Pamplona (I
Pasto (Narií
Pereira, Me
Popayán (C
Rionegro (A
San Gil (Sa
Socorro (Sa
Sogamoso (
Tuluá (Valle
Tunja (Boya
Ubaté (Cun
Valledupar,
Villavicenci

	\$ 2,528	
--	----------	--

Precio/Kg	Mes	Semana	Mercados	Precio/Kg	Mes	Semana	Mercados				
2,933	Apr-14	1	Armenia, Me	2,219	May-14	1	Armenia, Me				
4,438			Barranquilla	4,167			Barranquilla				
3,634	2,967	1	Bogotá, D.C	2,356			Bogotá, D.C				
3,731			Bucaraman	2,858			Bucaraman				
3,117			Cali, Cavas	2,104			Cali, Cavas				
2,917			Cali, Santa	2,217			Cali, Santa				
3,299			Cartagena,	3,615			Cartagena,				
2,689			Cartago (Va	1,907			Cartago (Va				
2,900			3,487	1			Chiquinquir	3,000			Chiquinquir
3,818							Cúcuta, Cer	2,940			Cúcuta, Cer
3,500							Duitama (Bc	2,821			Duitama (Bc
3,289							Ibagué, Pla	2,092			Ibagué, Pla
2,489							Manizales (2,236			Manizales (
3,567							Medellín, C	2,797			Medellín, C
2,556							Montería (C	2,578			Montería (C
3,233							Neiva, Sura	1,683			Neiva, Sura
3,214							Pamplona (l	3,571			Pamplona (l
2,259							Pasto (Narif	1,970			Pasto (Narif
3,100							Pereira, La	1,733			Pereira, La
3,000							Pereira, Me	1,874			Pereira, Me
2,300	Popayán (C	2,150			Popayán (C						
2,503	Rionegro (A	2,367			Rionegro (A						
3,440	San Gil (Sar	2,788			San Gil (Sar						
3,571	Socorro (Sa	3,071			Socorro (Sa						
3,500	Sogamoso (2,679			Sogamoso (
3,083	Tuluá (Valle	1,956			Tuluá (Valle						
3,846	Tunja (Boya	2,753	Tunja (Boya								
2,000	Valledupar,	3,214	Ubaté (Cun								
3,517	Villavicenci	2,308	Valledupar,								
3,256	2	2	Armenia, Me	2,183			Villavicenci				
5,833			Barranquilla	4,125			2	Armenia, Me			
3,899			Bogotá, D.C	2,111			Barranquilla				
4,106			Bucaraman	2,507			Bogotá, D.C				
3,008			Cali, Cavas	2,014			Bucaraman				
3,150			Cali, Santa	1,667			Cali, Cavas				
3,615			Cartagena,	3,295			Cali, Santa				
2,841			Cartago (Va	1,689			Cartagena,				
3,333			Chiquinquir	3,000			Cartago (Va				
4,107			Cúcuta, Cer	2,714			Chiquinquir				
4,214			Duitama (Bc	2,482			Cúcuta, Cer				
2,889			Ibagué, Pla	1,933			Duitama (Bc				
2,861			Manizales (1,833			Ibagué, Pla				

4,105	Medellín, C	2,354	Manizales (
3,200	Montería (C	2,456	Medellín, C
2,883	Neiva, Sura	1,383	Montería (C
4,643	Pamplona (I	3,571	Neiva, Sura
2,511	Pasto (Narií	1,644	Pamplona (I
3,192	Pereira, La	1,733	Pasto (Narií
2,033	Pereira, Me	1,811	Pereira, La
3,053	Popayán (C	1,833	Pereira, Me
4,238	Rionegro (A	2,250	Popayán (C
4,286	San Gil (Sar	2,661	Rionegro (A
3,571	Sogamoso (2,607	San Gil (Sar
3,000	Tuluá (Valle	1,844	Socorro (Sa
4,519	Tunja (Boya	2,615	Sogamoso (
2,333	Ubaté (Cun	2,000	Tuluá (Valle
4,500	Valledupar,	3,214	Tunja (Boya
3,686	Villavicenci	2,058	Ubaté (Cun
	3 Armenia, Me	2,500	Valledupar,
	Barranquilla	3,983	Villavicenci
	Bogotá, D.C	2,261	
	Bucaraman	2,455	
	Cali, Cavas	2,167	
	Cali, Santa	1,667	
	Cartagena,	3,231	
	Cartago (Va	1,793	
	Chiquinquir	2,667	
	Cúcuta, Cer	2,706	
	Duitama (Bc	2,446	
	Ibagué, Pla	1,733	
	Manizales (1,858	
	Medellín, Ce	2,469	
	Montería (C	2,467	
	Neiva, Sura	1,433	
	Pamplona (I	3,304	
	Pasto (Narií	1,504	
	Pereira, La	2,067	
	Pereira, Me	2,040	
	Popayán (C	2,011	
	Rionegro (A	2,248	
	San Gil (Sar	2,712	
	Socorro (Sa	2,679	
	Sogamoso (2,786	
	Tuluá (Valle	1,856	
	Tunja (Boya	2,418	
	Ubaté (Cun	2,067	

Valledupar, 3,071
Villavicenci 1,922

\$ 3,350	\$ 2,411
----------	----------

Precio/Kg	Mes	Semana	Mercados	Precio/Kg	Mes	Semana	Mercados
1,985	Jun-14	1	Armenia, Me	2,767	Jul-14	1	Armenia, Me
3,833			Barranquilla	4,883			Barranquilla
2,068			Bogotá, D.C	3,923	2,940		Bogotá, D.C
2,790			Bucaraman	4,167			Bucaraman
2,163			Cali, Cavas	3,022			Cali, Cavas
1,967			Cali, Santa	2,967			Cali, Santa
3,000			Cartagena,	3,308			Cartagena,
1,963			Cartago (Va	3,311			Cartago (Va
2,667			Chiquinquir	3,667			Chiquinquir
2,500			Cúcuta, Cer	3,532			Cúcuta, Cer
2,143			Duitama (Bc	2,304			Duitama (Bc
1,550	2,114		Ibagué, Pla	2,278			Ibagué, Pla
2,133			Manizales (2,625			Manizales (
2,429			Medellín, C	4,444			Medellín, C
1,667			Neiva, Sura	2,956			Montería (C
1,339			Pamplona (l	3,929			Neiva, Sura
2,976			Pasto (Nari	1,889			Pamplona (l
1,570			Pereira, Me	3,119			Pasto (Nari
2,367			Popayán (C	2,100			Pereira, La
2,083			Rionegro (A	3,223			Pereira, Me
1,683			San Gil (Sar	2,581			Popayán (C
2,132			Socorro (Sa	2,143			Rionegro (A
2,706			Sogamoso (3,929			San Gil (Sar
2,857			Tuluá (Valle	2,944			Socorro (Sa
2,500			Tunja (Boya	4,067			Sogamoso (
2,233			Ubaté (Cun	1,867			Tuluá (Valle
2,354			Valledupar,	4,286			Tunja (Boya
2,000			Villavicenci	3,889			Ubaté (Cun
3,429							Valledupar,
1,958							Villavicenci
1,711		2	Armenia, Me	2,711		2	Armenia, M
3,842			Barranquilla	5,750			Barranquil
2,288			Bogotá, D.C	3,846			Bogotá, D.
2,798			Bucaraman	3,911			Bucaramar
2,133			Cali, Cavas	3,371			Cali, Cavas
2,250			Cali, Santa	3,133			Cali, Santa
3,000			Cartagena,	3,179			Cartagena,
1,981			Cartago (Va	2,500			Cartago (V
2,333			Chiquinquir	3,917			Chiquinqui
2,637			Cúcuta, Cer	3,929			Cúcuta, Ce
2,554			Duitama (Bc	3,554			Duitama (E
1,511			Ibagué, Pla	2,400			Ibagué, Pla

1,983	Manizales (3,275	Manizales
2,491	Medellín, Ce	4,464	Medellín, C
2,133	Montería (C	2,489	Montería (
1,367	Neiva, Sura	2,950	Neiva, Sur
3,214	Pamplona (I	4,643	Pamplona
1,600	Pasto (Narií	2,156	Pasto (Nar
2,367	Pereira, Me	3,250	Pereira, La
2,283	Popayán (C	2,000	Pereira, M
1,867	Rionegro (A	3,666	Popayán (C
2,160	San Gil (Sar	3,611	Rionegro (
2,585	Socorro (Sa	2,857	San Gil (Sa
2,643	Sogamoso (3,929	Socorro (S
2,500	Tuluá (Valle	3,500	Sogamoso
2,333	Tunja (Boya	4,192	Tuluá (Vall
2,269	Ubaté (Cun	1,867	Tunja (Boy
2,000	Valledupar,	4,286	Ubaté (Cur
3,143	Villavicenci	3,831	Valledupar
2,133			Villavicenc

\$ 2,319

\$ 3,321

Precio/Kg	Mes	Semana	Mercados	Precio/Kg	Mes	Semana	Mercados
2,378	Aug-14	1	Armenia, Me	2,050	Sep-14	1	Armenia, Me
5,375			Barranquilla	3,550			Barranquilla
2,946			Bogotá, D.C	2,060			Bogotá, D.C
3,137			Bucaraman	2,170			Bucaraman
2,458			Cali, Cavas	1,978			Cali, Cavas
2,717			Cali, Santa	1,944			Cali, Santa
3,462			Cartagena,	2,915			Cartagena,
1,919			Cartago (Va	2,417			Cartago (Va
3,833			Chiquinquir	2,667			Chiquinquir
3,650			Cúcuta, Cer	2,500			Cúcuta, Cer
4,286			Duitama (Bc	2,679			Duitama (Bc
2,311	2,125		Ibagué, Pla	1,671	2,036		Ibagué, Pla
2,547			Manizales (1,811			Ipiales (Nari
2,744			Medellín, C	2,030			Manizales (
2,622			Montería (C	2,193			Medellín, C
2,294			Neiva, Sura	1,650			Montería (C
4,643			Palmira (Va	2,000			Neiva, Sura
2,319			Pamplona (l	2,738			Palmira (Va
2,417			Pasto (Narí	1,919			Pamplona (l
2,094			Pereira, La	1,833			Pasto (Narí
2,100			Pereira, Me	2,007			Pereira, La
2,715			Popayán (C	2,083			Pereira, Me
2,938			Rionegro (A	1,652			Popayán (C
3,214			San Gil (Sa	2,427			Rionegro (A
4,464			Socorro (Sa	2,250			San Gil (Sa
2,244			Sogamoso (2,500			Socorro (Sa
3,305			Tuluá (Valle	1,850			Sogamoso (
2,000			Tunja (Boya	2,564			Tuluá (Valle
4,286			Ubaté (Cun	1,933			Tunja (Boya
2,894			Valledupar,	2,357			Ubaté (Cun
1,870			Villavicenci	1,897			Valledupar,
4,708		2	Armenia, Me	1,963			Villavicenci
2,334			Barranquilla	3,550		2	Armenia, Me
2,558			Bogotá, D.C	2,201			Barranquilla
1,746			Bucaraman	2,213			Bogotá, D.C
1,667			Cali, Cavas	2,000			Bucaraman
2,902			Cali, Santa	2,056			Cali, Cavas
1,526			Cartagena,	2,906			Cali, Santa
3,250			Cartago (Va	2,185			Cartagena,
2,923			Chiquinquir	2,833			Cartago (Va
3,214			Cúcuta, Cer	2,220			Chiquinquir
2,025			Duitama (Bc	2,143			Cúcuta, Cer

2,039	Ibagué, Pla	1,770	Duitama (Bc
2,120	Ipiales (Nari	1,817	Ibagué, Pla
2,430	Manizales (1,806	Ipiales (Nari
1,739	Medellín, C	2,449	Manizales (
3,571	Montería (C	1,941	Medellín, C
1,970	Neiva, Sura	1,650	Montería (C
1,917	Palmira (Va	1,800	Neiva, Sura
1,738	Pamplona (l	2,857	Palmira (Va
1,900	Pasto (Nari	1,696	Pamplona (l
2,130	Pereira, La	2,167	Pasto (Nari
2,944	Pereira, Me	2,313	Pereira, La
2,857	Popayán (C	1,950	Pereira, Me
2,500	Rionegro (A	1,825	Popayán (C
1,728	San Gil (Sar	2,325	Rionegro (A
2,662	Socorro (Sa	2,286	San Gil (Sar
2,000	Sogamoso (2,500	Socorro (Sa
4,286	Tuluá (Valle	2,150	Sogamoso (
2,200	Tunja (Boya	2,423	Tuluá (Valle
	Ubaté (Cun	1,933	Tunja (Boya
	Valledupar,	3,036	Ubaté (Cun
	Villavicenci	2,092	Valledupar,
	3 Armenia, Me	2,289	Villavicenci
	Barranquilla	3,783	
	Bogotá, D.C	2,188	
	Bucaraman	2,286	
	Cali, Cavas	2,556	
	Cali, Santa	2,150	
	Cartagena,	3,120	
	Cartago (Va	2,015	
	Chiquinquir	2,708	
	Cúcuta, Cer	2,362	
	Duitama (Bc	2,429	
	Ibagué, Pla	1,750	
	Ipiales (Nari	1,800	
	Manizales (1,808	
	Medellín, C	2,348	
	Montería (C	1,970	
	Neiva, Sura	1,606	
	Palmira (Va	2,000	
	Pamplona (l	2,643	
	Pasto (Nari	1,667	
	Pereira, Me	2,348	
	Popayán (C	1,900	
	Rionegro (A	2,256	

San Gil (Sar	2,500
Socorro (Sa	2,304
Sogamoso (2,500
Tuluá (Valle	2,383
Tunja (Boya	2,526
Ubaté (Cun	1,867
Valledupar,	2,857
Villavicenci	2,064

\$ 2,729

\$ 2,238

Precio/Kg	Mes	Semana	Mercados	Precio/Kg	Mes	Semana	Mercados
2,244	Oct-14	2	Armenia, Me	2,506	Nov-14	2	Armenia, Me
3,950			Barranquilla	4,250			Barranquilla
3,014			Bogotá, D.C	2,974			Barranquilla
3,189			Bucaraman	3,183			Bogotá, D.C
2,589			Cali, Cavas	2,333			Bucaraman
2,633			Cali, Santa	2,633			Cali, Cavas
3,145			Cartagena,	3,462			Cali, Santa
1,841			Cartago (Va	2,356			Cartagena,
3,000			Chiquinquir	3,000			Cartago (Va
3,345			Cúcuta, Cer	2,991			Chiquinquir
2,536			Duitama (Bc	2,821			Cúcuta, Cer
2,094	2,228		Ibagué, Pla	1,767	2,356		Duitama (Bc
2,267			Ipiales (Nari	2,356			Ibagué, Pla
2,133			Manizales (1,942			Ipiales (Nari
3,077			Medellín, Ce	3,205			Manizales (
2,119			Montería (C	1,989			Medellín, Ce
2,372			Neiva, Sura	2,022			Montería (C
2,300			Palmira (Va	2,133			Neiva, Sura
2,714			Pamplona (I	3,869			Palmira (Va
2,165			Pasto (Narí	2,215			Pamplona (I
2,333			Pereira, La	2,500			Pasto (Narí
2,278			Pereira, Me	2,519			Pereira, La
2,100			Popayán (C	2,100			Pereira, Me
3,088			Rionegro (A	2,714			Popayán (C
2,984			San Gil (Sar	3,357			Rionegro (A
2,893			Socorro (Sa	3,286			San Gil (Sar
3,214			Sogamoso (2,964			Socorro (Sa
2,433			Tuluá (Valle	2,450			Sogamoso (
3,154			Tunja (Boya	3,415			Tuluá (Valle
2,000			Valledupar,	3,536			Tunja (Boya
3,393			Villavicenci	2,903			Ubaté (Cun
2,803		3	Armenia, Me	2,444			Valledupar,
2,222			Barranquilla	4,250			Villavicenci
4,125			Barranquilla	3,533			
2,746			Bogotá, D.C	2,882			Armenia, Me
2,949			Bucaraman	2,975			Barranquilla
2,461			Cali, Cavas	2,333			Barranquilla
2,483			Cali, Santa	2,533			Bogotá, D.C
3,111			Cartagena,	3,325			Bucaraman
2,048			Cartago (Va	2,393			Cali, Cavas
3,000			Chiquinquir	3,000			Cali, Santa
3,082			Cúcuta, Cer	3,042			Cartagena,

2,786	Duitama (Bc	2,893	Cartago (Va
2,150	Ibagué, Pla	1,852	Chiquinquir
2,333	Ipiales (Nari	2,189	Cúcuta, Cer
2,189	Manizales (2,056	Duitama (Bc
2,927	Medellín, Ce	2,741	Ibagué, Pla
2,211	Montería (C	1,763	Ipiales (Nari
2,206	Neiva, Sura	2,056	Manizales (
2,350	Palmira (Va	2,233	Medellín, Ce
3,560	Pamplona (l	3,810	Montería (C
2,272	Pasto (Narií	2,185	Neiva, Sura
2,300	Pereira, La	2,667	Palmira (Va
2,542	Pereira, Me	2,564	Pamplona (l
2,150	Popayán (C	1,983	Pasto (Narií
2,998	Rionegro (A	2,658	Pereira, La
3,187	San Gil (Sai	3,095	Pereira, Me
3,107	Socorro (Sa	3,036	Popayán (C
3,143	Sogamoso (3,143	Rionegro (A
2,442	Tuluá (Valle	2,400	San Gil (Sai
3,138	Tunja (Boya	3,192	Socorro (Sa
2,000	Valledupar,	3,393	Sogamoso (
3,393	Villavicenci	2,569	Tuluá (Valle
2,711			Tunja (Boya
			Ubaté (Cuní
			Valledupar,
			Villavicenci

\$ 2,683

\$ 2,745

Precio/Kg	Mes	Semana	Mercados	Precio/Kg	Mes	Semana	Mercados
2,467	Jan-15	1	Armenia, Me	1,889	1,864	Feb-15	1 Armenia, Me
4,250			Barranquilla	3,950			Barranquilla
3,533			Barranquilla	3,567			Barranquilla
2,360			Bogotá, D.C	2,272			Bogotá, D.C
2,589			Bucaraman	2,414			Bucaraman
2,167			Cali, Cavas	1,761			Cali, Cavas
2,067			Cali, Santa	1,978			Cali, Santa
3,308			Cartagena,	3,282			Cartagena,
2,296			Cartago (Va	2,074			Cartago (Va
3,000			Chiquinquir	2,333			Chiquinquir
2,744			Cúcuta, Cer	2,534			Cúcuta, Cer
2,786			Duitama (Bc	2,893			Duitama (Bc
1,758			Ibagué, Pla	1,800			Ibagué, Pla
2,000			Ipiales (Nari	2,000			Ipiales (Nari
1,958			Manizales (1,933			Manizales (
2,836			Medellín, Ce	2,113			Medellín, Ce
1,585			Montería (C	2,217			Montería (C
1,639			Neiva, Sura	1,589			Neiva, Sura
2,133			Palmira (Va	1,833			Palmira (Va
3,500			Pamplona (l	3,095			Pamplona (l
1,741			Pasto (Narif	1,637			Pasto (Narif
2,583			Pereira, La	1,850			Pereira, La
2,600			Pereira, Me	1,933			Pereira, Me
1,917			Popayán (C	1,817			Popayán (C
2,497			Rionegro (A	2,327			Rionegro (A
2,714			San Gil (Sar	2,476			San Gil (Sar
2,440			Socorro (Sa	2,393			Socorro (Sa
2,500			Sogamoso (2,571			Sogamoso (
2,183			Tuluá (Valle	1,917			Tuluá (Valle
2,649			Tunja (Boya	2,615			Tunja (Boya
2,133			Ubaté (Cun	1,667			Ubaté (Cun
3,125			Valledupar,	2,946			Valledupar,
2,222			Villavicenci	2,103			Villavicenci
2,467		2	Armenia, Me	1,833			2 Armenia, Me
4,250			Barranquilla	3,950			Barranquilla
3,533			Barranquilla	2,875			Barranquilla
2,307			Bogotá, D.C	2,733			Bogotá, D.C
2,357			Bucaraman	2,679			Bucaraman
2,489			Cali, Cavas	1,767			Cali, Cavas
2,167			Cali, Santa	2,033			Cali, Santa
3,462			Cartagena,	2,927			Cartagena,

2,289	Cartago (Va	1,615	Cartago (Va
2,833	Chiquinquir	2,667	Chiquinquir
2,414	Cúcuta, Cer	2,530	Cúcuta, Cer
2,857	Duitama (Bc	3,036	Duitama (Bc
1,775	Ibagué, Pla	1,833	Ibagué, Pla
2,000	Ipiales (Nari	1,800	Ipiales (Nari
1,822	Manizales (1,783	Manizales (
2,647	Medellín, C	2,359	Medellín, C
2,148	Montería (C	1,467	Montería (C
1,644	Neiva, Sura	1,956	Neiva, Sura
2,133	Palmira (Va	2,033	Palmira (Va
3,333	Pamplona (l	3,143	Pamplona (l
1,496	Pasto (Narií	1,756	Pasto (Narií
2,467	Pereira, La	1,933	Pereira, La
2,703	Pereira, Me	1,894	Pereira, Me
1,767	Popayán (C	2,317	Popayán (C
2,825	Rionegro (A	2,094	Rionegro (A
2,508	San Gil (Sai	2,810	San Gil (Sai
2,440	Socorro (Sa	2,750	Socorro (Sa
2,500	Sogamoso (2,464	Sogamoso (
2,258	Tuluá (Valle	1,533	Tuluá (Valle
2,615	Tunja (Boya	2,777	Tunja (Boya
2,000	Ubaté (Cun	1,667	Valledupar,
3,214	Valledupar,	3,036	Villavicenci
2,194	Villavicenci	2,447	

\$ 2,488

\$ 2,307

Precio/Kg	Mes	Semana	Mercados	Precio/Kg	Mes	Semana	Mercados
1,754	2,157	Mar-15	1 Armenia, Me	2,422	2,266	Apr-15	1 Armenia, Me
3,950			Barranquilla	4,500			Barranquilla
2,894			Barranquilla	2,850			Barranquilla
3,028			Bogotá, D.C	2,622			Bogotá, D.C
3,277			Bucaraman	2,643			Bucaraman
1,861			Cali, Cavas	2,000			Cali, Cavas
2,033			Cali, Santa	2,050			Cali, Santa
2,585			Cartagena,	3,115			Cartagena,
1,881			Cartago (Va	2,178			Cartago (Va
3,000			Chiquinquir	2,667			Chiquinquir
2,500			Cúcuta, Cer	2,560			Cúcuta, Cer
3,143			Duitama (Bc	2,393			Duitama (Bc
2,352			Ibagué, Pla	1,811			Ibagué, Pla
2,333			Ipiales (Nar	2,289			Ipiales (Nar
1,842			Manizales (2,208			Manizales (
2,970			Medellín, Ce	2,722			Medellín, Ce
1,556			Montería (C	2,461			Montería (C
2,339			Neiva, Sura	1,956			Neiva, Sura
1,667			Palmira (Va	2,233			Palmira (Va
3,143			Pamplona (l	3,179			Pasto (Narí
1,926			Pasto (Narí	2,007			Pereira, La
2,167			Pereira, La	2,167			Pereira, Me
2,500			Pereira, Me	2,296			Popayán (C
2,283			Popayán (C	2,300			Rionegro (A
2,225			Rionegro (A	2,450			San Gil (Sa
2,738			San Gil (Sa	2,738			Socorro (Sa
2,738			Socorro (Sa	3,214			Sogamoso (
2,964			Sogamoso (2,679			Tuluá (Valle
1,775			Tuluá (Valle	1,911			Tunja (Boya
3,049			Tunja (Boya	2,879			Ubaté (Cun
2,333			Ubaté (Cun	2,333			Valledupar,
3,167			Valledupar,	3,413			Villavicenci
2,781			Villavicenci	2,408			Yopal (Casa
2,467							
4,583							
2,775							
2,897							
2,991							
2,389							
2,467							
2,865							

2,230
3,167
2,929
3,071
2,389
2,356
2,197
2,515
1,894
1,822
2,333
3,929
2,156
2,500
2,514
2,183
2,661
3,381
3,214
3,500
2,225
3,272
3,607
2,997

\$ 2,634

\$ 2,535

Precio/Kg

2,222

4,475

3,667

2,743

2,321

2,247

2,200

2,981

2,472

2,333

2,530

2,571

1,322

1,733

1,844

2,748

2,183

1,506

2,533

1,674

2,167

2,461

1,844

2,327

2,571

2,179

2,500

2,100

2,985

1,667

3,155

2,286

2,933

\$ 2,408

Mes/Año	2008	2009	2010	2011	2012	2013	2014
Enero	\$ 1,618	\$ 1,802	\$ 1,554	\$ 1,974		\$ 2,529	\$ 2,173
Febrero	\$ 2,015	\$ 2,089	\$ 1,939	\$ 2,884		\$ 3,298	\$ 2,528
Marzo	\$ 2,132	\$ 2,095	\$ 1,488	\$ 2,774		\$ 2,559	\$ 3,350
Abril	\$ 1,655	\$ 2,041	\$ 1,691	\$ 1,705		\$ 2,562	\$ 2,411
Mayo	\$ 1,625	\$ 1,850	\$ 2,939	\$ 1,674		\$ 2,882	\$ 2,319
Junio	\$ 2,301	\$ 1,974	\$ 3,194	\$ 2,922		\$ 3,249	\$ 3,321
Julio	\$ 2,127	\$ 2,066	\$ 1,884	\$ 2,822	\$ 2,362	\$ 2,583	\$ 2,729
Agosto	\$ 1,856	\$ 1,779	\$ 1,823	\$ 2,287	\$ 2,327	\$ 2,747	\$ 2,238
Septiembre	\$ 2,498	\$ 1,818	\$ 1,828	\$ 2,695	\$ 1,890	\$ 2,940	\$ 2,683
Octubre	\$ 1,979	\$ 1,985	\$ 1,772	\$ 2,720	\$ 1,594	\$ 2,415	\$ 2,745
Noviembre	\$ 1,444	\$ 1,335	\$ 1,449	\$ 2,030	\$ 2,581	\$ 2,215	\$ 2,488
Diciembre	\$ 1,475	\$ 1,182	\$ 1,857	\$ 1,615	\$ 2,436	\$ 2,477	\$ 2,605
Promedio	\$ 1,894	\$ 1,835	\$ 1,952	\$ 2,342	\$ 2,198	\$ 2,705	\$ 2,632

Registro precio mensual de granadilla

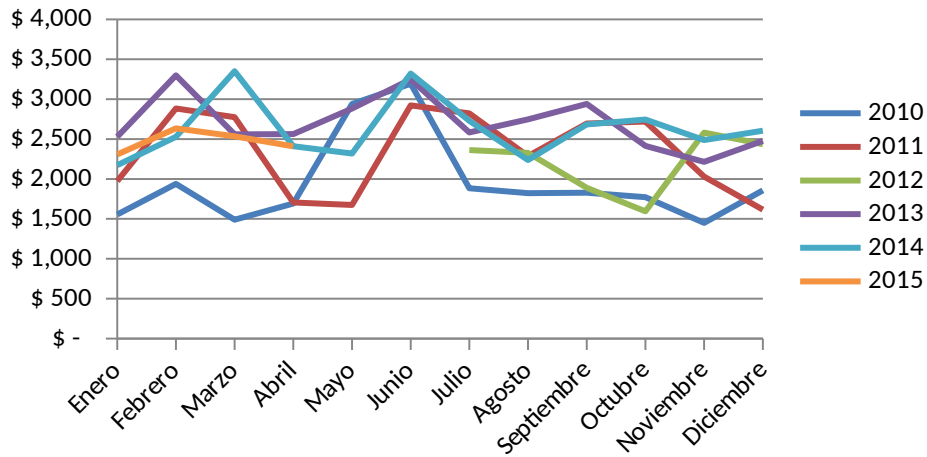

2015	
\$	2,307
\$	2,634
\$	2,535
\$	2,408
\$	2,471

INFO 2008-2011
Mercado1=Duitama
Mercado2=Sogamoso
Mercado3=Medellín CM Itagüí
Mercado4=Ipiales
Mercado5=Pereira - Mercasa
Mercado6=Bmanga Centroabastos
Mercado7=Ibagué
Mercado8=Cali Santa Elena
Mercado9=Palmira

INFO 2012-2013
Armenia, Mercar
Barranquilla, Barranquillita
Bogotá, D.C., Corabastos
Bucaramanga, Centroabastos
Cali, Cavasa
Cali, Santa Helena
Cartagena, Bazurto
Cartago (Valle del Cauca)
Chiquinquirá (Boyacá)
Cúcuta, Cenabastos
Duitama (Boyacá)
Ibagué, Plaza La 21
Manizales (Caldas)
Medellín, Central Mayorista de Antioquia
Montería (Córdoba)
Neiva, Surabastos
Pamplona (Norte de Santander)
Pasto (Nariño)
Pereira, La 41
Pereira, Mercasa
Popayán (Cauca)
Rionegro (Antioquia)
San Gil (Santander)
Socorro (Santander)
Sogamoso (Boyacá)
Tuluá (Valle del Cauca)
Tunja (Boyacá)
Ubaté (Cundinamarca)
Valledupar, Mercabastos
Villavicencio, CAV
Armenia, Mercar
Barranquilla, Barranquillita
Barranquilla, Granabastos
Bogotá, D.C., Corabastos

Bucaramanga, Centroabastos
Cajamarca (Tolima)
Cartagena, Bazurto
Cartago (Valle del Cauca)
Chiquinquirá (Boyacá)
Cúcuta, Cenabastos
Duitama (Boyacá)
Ibagué, Plaza El Jardín
Ipiales (Nariño)
Manizales (Caldas)

Medellín, Central Mayorista de Antioquia
Montería (Córdoba)
Neiva, Surabastos
Pamplona (Norte de Santander)
Pasto (Nariño)
Pereira, Mercasa
Rionegro (Antioquia)
San Gil (Santander)
Socorro (Santander)
Sogamoso (Boyacá)
Tuluá (Valle del Cauca)
Tunja (Boyacá)
Ubaté (Cundinamarca)
Valledupar, Mercabastos
Villavicencio, Llanoabastos

Granadilla 2012

Jul-Oct solamente precios de Nariño, Pasto

PRECIO POR KG DE GULUPA

Mes	Semana	Mercados	Precio/Kg	Mes
	Nov-12	Bogotá, D.C., 4 Corabastos	\$ 1,600	Dec-12
				Dec-12
				Dec-12
				Dec-12
PRECIO PROMEDIO MENSUAL			\$ 1,600	

Semana	Mercados	Precio/Kg	Mes	Semana	Mercados
	buguía, D.C.,				buguía, D.C.,
1	Corabastos	\$ 1,651	en-13	1	Corabastos
	buguía, D.C.,				buguía, D.C.,
2	Corabastos	\$ 1,672	en-13	2	Corabastos
	buguía, D.C.,				buguía, D.C.,
3	Corabastos	\$ 1,667	en-13	3	Corabastos
	buguía, D.C.,				buguía, D.C.,
4	Corabastos	\$ 1,576	en-13	4	Corabastos
		\$ 1,642			

Precio/Kg	Mes	Semana	Mercados	Precio/Kg
\$ 1,364		Feb-13	1 Bogotá, D.C., Cc	\$ 1,638
\$ 1,487		Feb-13	Bogotá, D.C., 2 Corabastos	\$ 1,660
\$ 1,509		Feb-13	Bogotá, D.C., 3 Corabastos	\$ 1,837
\$ 1,662		Feb-13	Bogotá, D.C., 4 Corabastos	\$ 2,016
\$ 1,506				\$ 1,788

Mes	Semana	Mercados	Precio/Kg
	Mar-13	Boysa, D.C., Corabastos	\$ 1,933

Mes	Semana
Apr-13	2
Apr-13	3
Apr-13	4

\$ 1,933

Mercados	Precio/Kg	Mes	Semana	Mercados	Precio/Kg
Bugula, D.C., Corabastos	\$ 1,916		May-13	1 Bugula, D.C., Corabastos	\$ 1,644
Bugula, D.C., Corabastos	\$ 1,909		May-13	2 Bugula, D.C., Corabastos	\$ 1,649
Bugula, D.C., Corabastos	\$ 1,629		May-13	3 Bugula, D.C., Corabastos	\$ 1,642
	\$ 1,818				\$ 1,645

Mes	Semana	Mercados	Precio/Kg	Mes
Jun-13		1 Bugota, D.C., Corabastos	\$ 1,651	Jul-13
Jun-13		3 Bugota, D.C., Corabastos	\$ 1,637	Jul-13
Jun-13		4 Bugota, D.C., Corabastos	\$ 1,613	Jul-13

\$ 1,634

Semana	Mercados	Precio/Kg
	buguía, D.C.,	
2	Corabastos	\$ 1,464
	buguía, D.C.,	
3	Corabastos	\$ 1,377
	buguía, D.C.,	
4	Corabastos	\$ 1,377

Mes
ag-13
ag-13
ag-13
ag-13

Semana	Mercados
	buguía, D.C.,
1	Corabastos
	buguía, D.C.,
2	Corabastos
	buguía, D.C.,
3	Corabastos
	buguía, D.C.,
4	Corabastos

\$ 1,406

Precio/Kg	Mes	Semana	Mercados	Precio/Kg
\$ 1,293	Sep-13		Duyula, D.C., 2 Corabastos	\$ 1,756
\$ 1,142	Sep-13		Duyula, D.C., 3 Corabastos	\$ 1,887
\$ 1,280	Sep-13		Duyula, D.C., 4 Corabastos	\$ 1,982
\$ 1,644				
\$ 1,340				\$ 1,875

Mes	Semana	Mercados	Precio/Kg
Oct-13		1 Corabastos Bogotá, D.C.,	\$ 1,831
Oct-13		2 Corabastos Bogotá, D.C.,	\$ 1,744
Oct-13		3 Corabastos Bogotá, D.C.,	\$ 1,772
Oct-13		4 Corabastos Bogotá, D.C.,	\$ 1,198

Mes	Semana
Nov-13	1
Nov-13	2
Nov-13	3
Nov-13	4

\$ 1,636

Mercados	Precio/Kg
bugala, D.C., Corabastos	\$ 1,702
bugala, D.C., Corabastos	\$ 1,637
bugala, D.C., Corabastos	\$ 1,547
bugala, D.C., Corabastos	\$ 1,471

Mes Semana
 Dec-13

Mercados	Precio/Kg
bugala, D.C., 2 Corabastos	\$ 1,611
bugala, D.C., 3 Corabastos	1643
bugala, D.C., 4 Corabastos	1635

\$ 1,589	\$ 1,630
----------	----------

Mes	Semana	Mercados	Precio/Kg	Mes
	Jan-14	Buyota, D.C., 1 Corabastos	1,554	Feb-14
		Buyota, D.C., 2 Corabastos	1,464	
		Buyota, D.C., 3 Corabastos	1,644	
		Buyota, D.C., 4 Corabastos	1,746	
			\$ 1,602	

Semana	Mercados	Precio/Kg
1	Corabastos Bogotá, D.C.,	1,796
2	Corabastos Bogotá, D.C.,	1,944
3	Corabastos Bogotá, D.C.,	\$ 1,951
4	Corabastos	1,971

Mes	Semana	Mercados
Mar-14		1 Corabastos Bogotá, D.C.,
		2 Corabastos Bogotá, D.C.,
		3 Corabastos Bogotá, D.C.,
		4 Corabastos

\$ 1,916

Precio/Kg	Mes	Semana	Mercados	Precio/Kg
\$ 1,977		Apr-14	Duyula, D.C., 1 Corabastos	2,249
2,273		Apr-14	Duyula, D.C., 2 Corabastos	2,244
2289		Apr-14	Duyula, D.C., 3 Corabastos	2,271
		Apr-14		

\$ 2,180			\$ 2,255
----------	--	--	----------

Mes	Semana	Mercados	Precio/Kg
May-14		Buyota, D.C., 1 Corabastos	2,034
May-14		Buyota, D.C., 2 Corabastos	1,934

Mes	Semana
Jun-14	1
Jun-14	2

\$ 1,984

Mercados	Precio/Kg
buguía, D.C., Corabastos	1,546
buguía, D.C., Corabastos	1,423

Mes	Semana	Mercados	Precio/Kg
	Jul-14	buguía, D.C., 1 Corabastos	1,429
	Jul-14	buguía, D.C., 2 Corabastos	1,360

\$ 1,485

\$ 1,395

Mes	Semana	Mercados	Precio/Kg	Mes
Aug-14	1	Bogotá, D.C., Cc	1,451	Sep-14
		Medellín, Centra	1,082	
		Sonsón (Antioqu Bogotá, D.C.,	933	
Aug-14	2	Corabastos mayorista de	1,575	
		Antioquia Sonsón	954	
		(Antioquia) Bogotá, D.C.,	917	
Aug-14	3	Corabastos mayorista de	1,420	
		Antioquia Sonsón	908	
		(Antioquia)	917	

\$ 1,129

Semana	Mercados	Precio/Kg
1	Bogotá, D.C., Cc	1,598
	Medellín, Centra	894
	Sonsón (Antioqu	863
2	Bogotá, D.C., Cc	1,671
	Medellín, Centra	811
	Sonsón (Antioqu	838

Mes	Semana	Mercados
Oct-14		2 Bogotá, D.C., Cc
		Medellín, Centra
		Sonsón (Antioqu
		3 Bogotá, D.C., Cc
		Medellín, Centra
		Sonsón (Antioqu

\$ 1,113

Precio/Kg	Mes	Semana	Mercados	Precio/Kg
1,811	1,764	Nov-14	1 Bogotá, D.C., Cc	1,421
920	830		Medellín, Centra	967
763			Sonsón (Antioqu	763
1,716			2 Bogotá, D.C., Cc	1,444
900			Medellín, Centra	944
738			Sonsón (Antioqu	750

\$ 1,141

\$ 1,048

Mes	Semana	Mercados	Precio/Kg
Jan-15	1	Bogotá, D.C., Cc	1,306
		Medellín, Centra	900
		Sonsón (Antioqu	838
	2	Bogotá, D.C., Cc	1,356
		Medellín, Centra	1,150
		Sonsón (Antioqu	863

Mes	Semana
1,331	Feb-15 1
938	
	2

\$ 1,069

Mercados	Precio/Kg
Bogotá, D.C., Cc	1,688
Medellín, Centra	1,239
Sonsón (Antioqu	863
Bogotá, D.C., Cc	1,893
Medellín, Centra	1,422
Sonsón (Antioqu	838

Mes	Semana
1,791	Mar-15
1,091	

Mercados	Precio/Kg
1 Bogotá, D.C., Cc	2,321
Medellín, Centra	1,789
Sonsón (Antioqu	850

\$ 1,324

\$ 1,653

Mes	Semana	Mercados	Precio/Kg
1,320	Apr-15	1 Bogotá, D.C., Cc	1,676
		Medellín, Centra	1,467
		Peñol (Antioquia	1,833
		Sonsón (Antioqu	838

\$ 1,454

Mes/Año	2008	2009	2010	2011	2012	2013	2014
Enero	\$ 1,177		\$ 1,058	\$ 897		\$ 1,506	\$ 1,602
Febrero	\$ 1,248	\$ 1,542	\$ 1,626	\$ 1,764		\$ 1,788	\$ 1,916
Marzo	\$ 1,298	\$ 1,671				\$ 1,933	\$ 2,180
Abril	\$ 1,539	\$ 1,693	\$ 1,626			\$ 1,818	\$ 2,255
Mayo	\$ 1,288	\$ 1,556	\$ 1,426	\$ 1,334		\$ 1,645	\$ 1,984
Junio	\$ 1,165	\$ 1,364	\$ 1,365	\$ 1,336		\$ 1,634	\$ 1,485
Julio	\$ 1,198	\$ 1,494	\$ 1,671	\$ 1,942		\$ 1,406	\$ 1,395
Agosto	\$ 1,252	\$ 1,456				\$ 1,340	\$ 1,129
Septiembre	\$ 1,209	\$ 1,021	\$ 1,275	\$ 1,937		\$ 1,875	\$ 1,113
Octubre	\$ 1,542	\$ 1,156	\$ 1,428	\$ 1,518		\$ 1,636	\$ 1,141
Noviembre	\$ 1,456	\$ 1,317	\$ 1,623	\$ 1,299	\$ 1,600	\$ 1,589	\$ 1,048
Diciembre	\$ 1,284	\$ 1,184			\$ 1,642	\$ 1,630	\$ 1,523
Promedio año	\$ 1,305	\$ 1,405	\$ 1,455	\$ 1,503	\$ 1,621	\$ 1,650	\$ 1,564

Registro precio mensual de gulupa

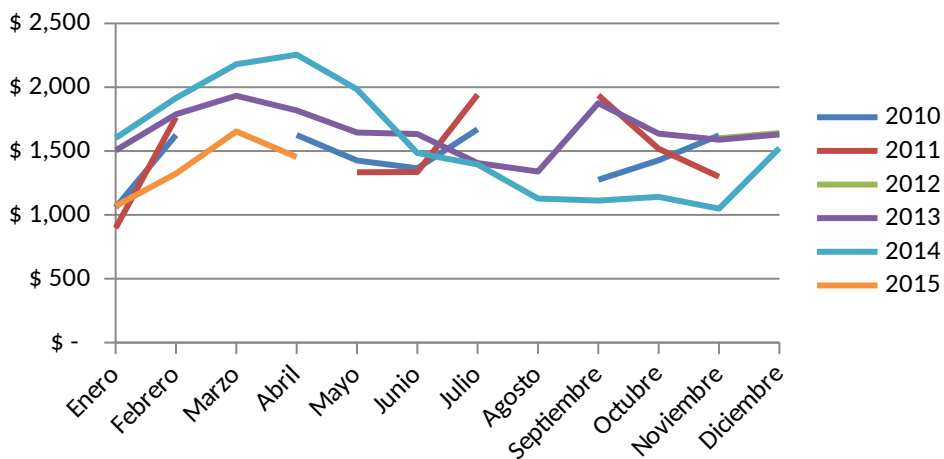

2015	
\$	1,069
\$	1,324
\$	1,653
\$	1,454
\$	1,375

2008-2013
Bogotá, Corabastos

PRECIO POR KG DE CURUBA LARGA

Mes	Semana	Mercados
Nov-12	4	Armenia, Mercar Barranquilla, Barranquillita Barranquilla, Granabastos Bucaramanga, Centroabastos Buenaventura (Valle del Cauca) Cartagena, Bazurto Cartago (Valle del Cauca) Chiquinquirá (Boyacá) Cúcuta, Cenabastos Duitama (Boyacá) Ipiales (Nariño) Manizales (Caldas) Medellín, Central Mayorista de Antioquia Neiva, Surabastos Pamplona (Norte de Santander) Pereira, Mercasa San Gil (Santander) Socorro (Santander) Sogamoso (Boyacá) Sonsón (Antioquia) Valledupar, Mercabastos Villavicencio, Llanoabastos

PRECIO PROMEDIO MENSUAL

Precio/Kg	Mes	Semana	Mercados	Precio/Kg
\$ 1,022	Dec-12	1	Armenia, Mercar	\$ 1,067
\$ 1,260			Barranquilla, Barranquillita	\$ 1,287
\$ 1,380			Barranquilla, Granabastos	\$ 1,407
\$ 568			Bucaramanga, Centroabastos	\$ 584
\$ 1,500			Buenaventura (Valle del Cauca)	\$ 1,450
\$ 1,582			Cartagena, Bazurto	\$ 1,600
\$ 1,422			Cartago (Valle del Cauca)	\$ 1,633
\$ 800			Chiquinquirá (Boyacá)	\$ 1,000
\$ 627			Cúcuta, Cenabastos	\$ 604
\$ 1,120			Duitama (Boyacá)	\$ 800
\$ 767			Ipiales (Nariño)	\$ 783
\$ 1,033			Manizales (Caldas)	\$ 1,033
\$ 761			Medellín, Central Mayorista de Antioquia	\$ 766
\$ 760			Neiva, Surabastos	\$ 807
\$ 463			Pamplona (Norte de Santander)	\$ 439
\$ 1,525			Pereira, La 41	\$ 1,100
\$ 1,039			Pereira, Mercasa	\$ 1,480
\$ 1,000			San Gil (Santander)	\$ 1,023
\$ 1,060			Socorro (Santander)	\$ 800
\$ 488			Sogamoso (Boyacá)	\$ 1,120
\$ 800			Sonsón (Antioquia)	\$ 488
\$ 1,170			Valledupar, Mercabastos	\$ 960
			Villavicencio, Llanoabastos	\$ 1,082
	Dec-12	2	Armenia, Mercar	\$ 1,067
			Barranquilla, Barranquillita	\$ 1,273
			Barranquilla, Granabastos	\$ 1,440
			Bucaramanga, Centroabastos	\$ 594
			Buenaventura (Valle del Cauca)	\$ 1,400
			Cartagena, Bazurto	\$ 1,707
			Cartago (Valle del Cauca)	\$ 1,622
			Chiquinquirá (Boyacá)	\$ 838
			Cúcuta, Cenabastos	\$ 609
			Duitama (Boyacá)	\$ 1,000
			Ipiales (Nariño)	\$ 748
			Manizales (Caldas)	\$ 1,050
			Medellín, Central Mayorista de Antioquia	\$ 954
			Neiva, Surabastos	\$ 800
			Pamplona (Norte de Santander)	\$ 487
			Pereira, La 41	\$ 1,117
			Pereira, Mercasa	\$ 1,413
			San Gil (Santander)	\$ 1,020
			Socorro (Santander)	\$ 800
			Sogamoso (Boyacá)	\$ 800
			Valledupar, Mercabastos	\$ 1,200

	Villavicencio, Llanoabastos	\$	1,042
Dec-12	3 Armenia, Mercar	\$	1,022
	Barranquilla, Barranquillita	\$	1,280
	Barranquilla, Granabastos	\$	1,440
	Bucaramanga, Centroabastos	\$	615
	Buenaventura (Valle del Cauca)	\$	1,425
	Cartagena, Bazurto	\$	1,582
	Cartago (Valle del Cauca)	\$	1,456
	Chiquinquirá (Boyacá)	\$	850
	Cúcuta, Cenabastos	\$	612
	Duitama (Boyacá)	\$	800
	Ipiales (Nariño)	\$	778
	Manizales (Caldas)	\$	950
	Medellín, Central Mayorista de Antioquia	\$	1,158
	Neiva, Surabastos	\$	752
	Pamplona (Norte de Santander)	\$	390
	Pereira, La 41	\$	1,100
	Pereira, Mercasa	\$	1,377
	San Gil (Santander)	\$	884
	Socorro (Santander)	\$	1,000
	Sogamoso (Boyacá)	\$	800
	Sonsón (Antioquia)	\$	488
	Tuluá (Valle del Cauca)	\$	1,200
	Valledupar, Mercabastos	\$	1,200
	Villavicencio, Llanoabastos	\$	1,047
Dec-12	4 Armenia, Mercar	\$	1,033
	Barranquilla, Barranquillita	\$	1,316
	Barranquilla, Granabastos	\$	1,427
	Bucaramanga, Centroabastos	\$	734
	Buenaventura (Valle del Cauca)	\$	1,450
	Cartagena, Bazurto	\$	1,653
	Cartago (Valle del Cauca)	\$	1,717
	Chiquinquirá (Boyacá)	\$	713
	Cúcuta, Cenabastos	\$	604
	Duitama (Boyacá)	\$	800
	Ipiales (Nariño)	\$	900
	Manizales (Caldas)	\$	963
	Medellín, Central Mayorista de Antioquia	\$	1,234
	Neiva, Surabastos	\$	773
	Pamplona (Norte de Santander)	\$	427
	Pereira, La 41	\$	1,100
	Pereira, Mercasa	\$	1,383
	San Gil (Santander)	\$	884
	Socorro (Santander)	\$	1,000
	Sogamoso (Boyacá)	\$	800
	Sonsón (Antioquia)	\$	550
	Tuluá (Valle del Cauca)	\$	1,200
	Valledupar, Mercabastos	\$	1,200

Villavicencio, Llanoabastos

\$ 1,089

\$ 1,007

\$ 1,026

Mes Semana Mercados

en-13	1	Armenia, Mercar Barranquilla, Barranquillita Barranquilla, Granabastos Bucaramanga, Centroabastos Buenaventura (Valle del Cauca) Cartagena, Bazurto Cartago (Valle del Cauca) Chiquinquirá (Boyacá) Cúcuta, Cenabastos Duitama (Boyacá) Ipiales (Nariño) Manizales (Caldas) Medellín, Central Mayorista de Antioquia Neiva, Surabastos Pamplona (Norte de Santander) Pereira, La 41 Pereira, Mercasa San Gil (Santander) Socorro (Santander) Sogamoso (Boyacá) Sonsón (Antioquia) Tuluá (Valle del Cauca) Valledupar, Mercabastos Villavicencio, Llanoabastos
en-13	2	Armenia, Mercar Barranquilla, Barranquillita Barranquilla, Granabastos Bucaramanga, Centroabastos Buenaventura (Valle del Cauca) Cartagena, Bazurto Cartago (Valle del Cauca) Chiquinquirá (Boyacá) Cúcuta, Cenabastos Duitama (Boyacá) Ipiales (Nariño) Manizales (Caldas) Medellín, Central Mayorista de Antioquia Neiva, Surabastos Pamplona (Norte de Santander) Pereira, La 41 Pereira, Mercasa San Gil (Santander) Socorro (Santander) Sogamoso (Boyacá)

	Sonsón (Antioquia)
	Tuluá (Valle del Cauca)
	Valledupar, Mercabastos
	Villavicencio, Llanoabastos
en-13	3 Armenia, Mercar
	Barranquilla, Barranquillita
	Barranquilla, Granabastos
	Bucaramanga, Centroabastos
	Buenaventura (Valle del Cauca)
	Cartagena, Bazurto
	Cartago (Valle del Cauca)
	Chiquinquirá (Boyacá)
	Cúcuta, Cenabastos
	Duitama (Boyacá)
	Ipiales (Nariño)
	Manizales (Caldas)
	Medellín, Central Mayorista de Antioquia
	Neiva, Surabastos
	Pamplona (Norte de Santander)
	Pereira, La 41
	Pereira, Mercasa
	San Gil (Santander)
	Socorro (Santander)
	Sogamoso (Boyacá)
	Sonsón (Antioquia)
	Tuluá (Valle del Cauca)
	Valledupar, Mercabastos
	Villavicencio, CAV
en-13	4 Armenia, Mercar
	Barranquilla, Barranquillita
	Barranquilla, Granabastos
	Bucaramanga, Centroabastos
	Buenaventura (Valle del Cauca)
	Cartagena, Bazurto
	Cartago (Valle del Cauca)
	Chiquinquirá (Boyacá)
	Cúcuta, Cenabastos
	Duitama (Boyacá)
	Ipiales (Nariño)
	Manizales (Caldas)
	Medellín, Central Mayorista de Antioquia
	Neiva, Surabastos
	Pamplona (Norte de Santander)
	Pereira, La 41
	Pereira, Mercasa
	San Gil (Santander)
	Socorro (Santander)
	Sogamoso (Boyacá)

Sonsón (Antioquia)
Tuluá (Valle del Cauca)
Valledupar, Mercabastos
Villavicencio, CAV



Precio/Kg	Mes	Semana	Mercados	Precio/Kg
\$ 1,167	Feb-13	1	Barranquilla, Barranquillita	\$ 1,393
\$ 1,307			Barranquilla, Granabastos	\$ 1,420
\$ 1,480			Bucaramanga, Centroabastos	\$ 804
\$ 659			Buenaventura (Valle del Cauca)	\$ 1,900
\$ 1,375			Cartagena, Bazurto	\$ 1,520
\$ 1,520			Cartago (Valle del Cauca)	\$ 1,628
\$ 1,644			Chiquinquirá (Boyacá)	\$ 950
\$ 688			Cúcuta, Cenabastos	\$ 823
\$ 594			Duitama (Boyacá)	\$ 800
\$ 800			Ipiales (Nariño)	\$ 1,000
\$ 944			Manizales (Caldas)	\$ 1,150
\$ 1,000			Medellín, Central Mayorista de Antioquia	\$ 1,281
\$ 1,254			Neiva, Surabastos	\$ 1,260
\$ 784			Pamplona (Norte de Santander)	\$ 825
\$ 593			Pereira, La 41	\$ 1,300
\$ 1,350			Pereira, Mercasa	\$ 1,363
\$ 1,377			San Gil (Santander)	\$ 1,033
\$ 953			Socorro (Santander)	\$ 1,120
\$ 1,000			Sogamoso (Boyacá)	\$ 1,076
\$ 800			Sonsón (Antioquia)	\$ 800
\$ 563			Valledupar, Mercabastos	\$ 1,200
\$ 900			Villavicencio, CAV	\$ 1,385
\$ 1,200				
\$ 1,093				
\$ 1,178	Feb-13	2	Armenia, Mercar	\$ 1,500
\$ 1,327			Barranquilla, Barranquillita	\$ 1,440
\$ 1,433			Barranquilla, Granabastos	\$ 1,409
\$ 605			Bucaramanga, Centroabastos	\$ 765
\$ 1,425			Buenaventura (Valle del Cauca)	\$ 1,650
\$ 1,573			Cartagena, Bazurto	\$ 1,520
\$ 1,578			Cartago (Valle del Cauca)	\$ 1,567
\$ 950			Chiquinquirá (Boyacá)	\$ 1,175
\$ 592			Cúcuta, Cenabastos	\$ 892
\$ 1,000			Duitama (Boyacá)	\$ 1,000
\$ 917			Ipiales (Nariño)	\$ 917
\$ 1,000			Manizales (Caldas)	\$ 1,200
\$ 1,191			Medellín, Central Mayorista de Antioquia	\$ 1,355
\$ 800			Montería (Córdoba)	\$ 2,500
\$ 480			Neiva, Surabastos	\$ 1,397
\$ 1,300			Pamplona (Norte de Santander)	\$ 857
\$ 1,390			Pereira, La 41	\$ 1,300
\$ 883			Pereira, Mercasa	\$ 1,363
\$ 800			San Gil (Santander)	\$ 958
\$ 800			Socorro (Santander)	\$ 1,000

\$	563		Sogamoso (Boyacá)	\$	1,043
\$	900		Sonsón (Antioquia)	\$	663
\$	1,200		Valledupar, Mercabastos	\$	1,200
\$	1,085		Villavicencio, CAV	\$	1,422
\$	1,133	Feb-13	3 Barranquilla, Barranquillita	\$	1,373
\$	1,327		Barranquilla, Granabastos	\$	1,413
\$	1,413		Bucaramanga, Centroabastos	\$	768
\$	717		Buenaventura (Valle del Cauca)	\$	1,800
\$	1,500		Cartagena, Bazurto	\$	1,529
\$	1,538		Cartago (Valle del Cauca)	\$	1,661
\$	1,483		Chiquinquirá (Boyacá)	\$	1,100
\$	825		Cúcuta, Cenabastos	\$	901
\$	683		Duitama (Boyacá)	\$	800
\$	800		Ipiales (Nariño)	\$	944
\$	1,000		Manizales (Caldas)	\$	1,200
\$	1,000		Medellín, Central Mayorista de Antioquia	\$	1,398
\$	1,119		Montería (Córdoba)	\$	1,433
\$	933		Neiva, Surabastos	\$	1,313
\$	698		Pamplona (Norte de Santander)	\$	880
\$	1,300		Pereira, La 41	\$	1,300
\$	1,400		Pereira, Mercasa	\$	1,363
\$	930		San Gil (Santander)	\$	1,144
\$	1,000		Socorro (Santander)	\$	1,000
\$	800		Sogamoso (Boyacá)	\$	913
\$	550		Sonsón (Antioquia)	\$	763
\$	1,033		Tuluá (Valle del Cauca)	\$	1,000
\$	1,200		Valledupar, Mercabastos	\$	1,200
\$	1,190		Villavicencio, CAV	\$	1,367
\$	1,189	Feb-13	4 Armenia, Mercar	\$	1,800
\$	1,333		Barranquilla, Barranquillita	\$	1,438
\$	1,400		Barranquilla, Granabastos	\$	1,465
\$	707		Bucaramanga, Centroabastos	\$	804
\$	1,750		Buenaventura (Valle del Cauca)	\$	1,900
\$	1,493		Cartagena, Bazurto	\$	1,583
\$	1,600		Cartago (Valle del Cauca)	\$	1,544
\$	888		Chiquinquirá (Boyacá)	\$	1,075
\$	764		Cúcuta, Cenabastos	\$	929
\$	800		Duitama (Boyacá)	\$	800
\$	1,000		Ipiales (Nariño)	\$	1,130
\$	1,000		Manizales (Caldas)	\$	1,200
\$	1,148		Medellín, Central Mayorista de Antioquia	\$	1,365
\$	1,000		Montería (Córdoba)	\$	1,400
\$	640		Neiva, Surabastos	\$	1,420
\$	1,300		Pamplona (Norte de Santander)	\$	907
\$	1,377		Pereira, La 41	\$	1,300
\$	1,007		Pereira, Mercasa	\$	1,367
\$	1,000		San Gil (Santander)	\$	1,157
\$	870		Socorro (Santander)	\$	1,200

\$ 563	Sogamoso (Boyacá)	\$ 870
\$ 1,000	Sonsón (Antioquia)	\$ 763
\$ 1,200	Tuluá (Valle del Cauca)	\$ 1,025
\$ 1,285	Valledupar, Mercabastos	\$ 1,200
	Villavicencio, CAV	\$ 1,495

\$ 1,061		\$ 1,219
----------	--	----------

Mes	Semana	Mercados	Precio/Kg	Mes
Mar-13	4	Armenia, Mercar	\$ 1,300	Apr-13
		Barranquilla, Barranquillita	\$ 1,320	
		Barranquilla, Granabastos	\$ 1,440	
		Bucaramanga, Centroabastos	\$ 640	
		Buenaventura (Valle del Cauca)	\$ 2,000	
		Cartagena, Bazurto	\$ 1,493	
		Cartago (Valle del Cauca)	\$ 1,533	
		Chiquinquirá (Boyacá)	\$ 833	
		Cúcuta, Cenabastos	\$ 646	
		Duitama (Boyacá)	\$ 600	
		Ipiales (Nariño)	\$ 1,167	
		Manizales (Caldas)	\$ 1,275	
		Medellín, Central Mayorista de Antioquia	\$ 1,175	
		Montería (Córdoba)	\$ 2,000	
		Neiva, Surabastos	\$ 1,000	
		Pamplona (Norte de Santander)	\$ 640	
		Pereira, La 41	\$ 1,250	
		Pereira, Mercasa	\$ 1,500	
		San Gil (Santander)	\$ 850	
		Socorro (Santander)	\$ 800	
		Sogamoso (Boyacá)	\$ 652	
		Sonsón (Antioquia)	\$ 638	
		Tuluá (Valle del Cauca)	\$ 1,150	
		Valledupar, Mercabastos	\$ 1,200	
		Villavicencio, CAV	\$ 1,200	Apr-13

Apr-13

|

\$ 1,132

|

Semana	Mercados	Precio/Kg	Mes	Semana
2	Armenia, Mercar	\$ 1,278	May-13	1
	Barranquilla, Barranquillita	\$ 1,320		
	Barranquilla, Granabastos	\$ 1,440		
	Bucaramanga, Centroabastos	\$ 640		
	Buenaventura (Valle del Cauca)	\$ 1,900		
	Cartagena, Bazurto	\$ 1,502		
	Cartago (Valle del Cauca)	\$ 1,650		
	Chiquinquirá (Boyacá)	\$ 713		
	Cúcuta, Cenabastos	\$ 741		
	Duitama (Boyacá)	\$ 800		
	Ipiales (Nariño)	\$ 1,069		
	Manizales (Caldas)	\$ 1,238		
	Medellín, Central Mayorista de Antioquia	\$ 1,694		
	Montería (Córdoba)	\$ 1,867		
	Neiva, Surabastos	\$ 1,000		
	Pamplona (Norte de Santander)	\$ 683		
	Pereira, La 41	\$ 1,600		
	Pereira, Mercasa	\$ 1,497		
	San Gil (Santander)	\$ 846		
	Socorro (Santander)	\$ 820		
	Sogamoso (Boyacá)	\$ 652		
	Sonsón (Antioquia)	\$ 763		
	Valledupar, Mercabastos	\$ 1,133		
	Villavicencio, CAV	\$ 1,195		
3	Armenia, Mercar	\$ 1,144	May-13	2
	Barranquilla, Barranquillita	\$ 1,320		
	Barranquilla, Granabastos	\$ 1,440		
	Bucaramanga, Centroabastos	\$ 660		
	Buenaventura (Valle del Cauca)	\$ 1,900		
	Cartagena, Bazurto	\$ 1,462		
	Cartago (Valle del Cauca)	\$ 1,667		
	Chiquinquirá (Boyacá)	\$ 888		
	Cúcuta, Cenabastos	\$ 774		
	Duitama (Boyacá)	\$ 800		
	Ipiales (Nariño)	\$ 1,042		
	Manizales (Caldas)	\$ 1,100		
	Medellín, Central Mayorista de Antioquia	\$ 1,400		
	Montería (Córdoba)	\$ 1,933		
	Neiva, Surabastos	\$ 1,000		
	Pamplona (Norte de Santander)	\$ 758		
	Pereira, La 41	\$ 1,542		
	Pereira, Mercasa	\$ 1,440		
	San Gil (Santander)	\$ 869		
	Socorro (Santander)	\$ 800		

Sogamoso (Boyacá)	\$	652
Sonsón (Antioquia)	\$	750
Tuluá (Valle del Cauca)	\$	1,200
Valledupar, Mercabastos	\$	1,200
Villavicencio, CAV	\$	1,173
4 Armenia, Mercar	\$	1,056
Barranquilla, Barranquillita	\$	1,293
Barranquilla, Granabastos	\$	1,440
Bucaramanga, Centroabastos	\$	633
Buenaventura (Valle del Cauca)	\$	1,900
Cali, Cavasa	\$	1,100
Cartagena, Bazurto	\$	1,520
Cartago (Valle del Cauca)	\$	1,311
Chiquinquirá (Boyacá)	\$	750
Cúcuta, Cenabastos	\$	717
Duitama (Boyacá)	\$	800
Ipiales (Nariño)	\$	958
Manizales (Caldas)	\$	1,100
Medellín, Central Mayorista de Antioquia	\$	1,068
Montería (Córdoba)	\$	2,000
Neiva, Surabastos	\$	713
Pamplona (Norte de Santander)	\$	560
Pereira, La 41	\$	1,350
Pereira, Mercasa	\$	1,444
San Gil (Santander)	\$	801
Socorro (Santander)	\$	760
Sogamoso (Boyacá)	\$	826
Sonsón (Antioquia)	\$	700
Tuluá (Valle del Cauca)	\$	1,067
Valledupar, Mercabastos	\$	1,200
Villavicencio, CAV	\$	1,077

May-13

3

|

\$ 1,135

Mercados	Precio/Kg	Mes	Semana
Armenia, Mercar	\$ 1,000	Jun-13	1
Barranquilla, Barranquillita	\$ 1,240		
Barranquilla, Granabastos	\$ 1,440		
Bucaramanga, Centroabastos	\$ 665		
Buenaventura (Valle del Cauca)	\$ 1,900		
Cali, Cavasa	\$ 1,163		
Cartagena, Bazurto	\$ 1,449		
Cartago (Valle del Cauca)	\$ 1,567		
Chiquinquirá (Boyacá)	\$ 738		
Cúcuta, Cenabastos	\$ 729		
Duitama (Boyacá)	\$ 800		
Ipiales (Nariño)	\$ 1,000		
Manizales (Caldas)	\$ 1,100		
Medellín, Central Mayorista de Antioquia	\$ 1,206		
Montería (Córdoba)	\$ 2,000		
Neiva, Surabastos	\$ 730		
Pamplona (Norte de Santander)	\$ 693		
Pereira, La 41	\$ 1,383		
Pereira, Mercasa	\$ 1,420		
San Gil (Santander)	\$ 760		
Socorro (Santander)	\$ 760		
Sonsón (Antioquia)	\$ 800		
Tuluá (Valle del Cauca)	\$ 1,033		
Valledupar, Mercabastos	\$ 1,200		
Villavicencio, CAV	\$ 1,040		
Armenia, Mercar	\$ 1,000		
Barranquilla, Barranquillita	\$ 1,240		
Barranquilla, Granabastos	\$ 1,433		
Bucaramanga, Centroabastos	\$ 638		
Buenaventura (Valle del Cauca)	\$ 1,900		
Cali, Cavasa	\$ 1,200		
Cartagena, Bazurto	\$ 1,520		
Cartago (Valle del Cauca)	\$ 1,400		
Chiquinquirá (Boyacá)	\$ 588	Jun-13	3
Cúcuta, Cenabastos	\$ 724		
Duitama (Boyacá)	\$ 800		
Ipiales (Nariño)	\$ 1,000		
Manizales (Caldas)	\$ 1,125		
Medellín, Central Mayorista de Antioquia	\$ 1,385		
Montería (Córdoba)	\$ 2,000		
Neiva, Surabastos	\$ 800		
Pamplona (Norte de Santander)	\$ 800		
Pereira, La 41	\$ 1,367		
Pereira, Mercasa	\$ 1,300		

San Gil (Santander)	\$	767
Socorro (Santander)	\$	773
Sogamoso (Boyacá)	\$	848
Sonsón (Antioquia)	\$	800
Tuluá (Valle del Cauca)	\$	1,000
Valledupar, Mercabastos	\$	1,200
Villavicencio, CAV	\$	1,057
Armenia, Mercar	\$	1,000
Barranquilla, Barranquillita	\$	1,240
Barranquilla, Granabastos	\$	1,440
Bucaramanga, Centroabastos	\$	649
Buenaventura (Valle del Cauca)	\$	1,900
Cali, Cavasa	\$	1,200
Cartagena, Bazurto	\$	1,369
Cartago (Valle del Cauca)	\$	1,278
Chiquinquirá (Boyacá)	\$	750
Cúcuta, Cenabastos	\$	724
Duitama (Boyacá)	\$	800
Ipiales (Nariño)	\$	903
Manizales (Caldas)	\$	1,125
Medellín, Central Mayorista de Antioquia	\$	1,331
Montería (Córdoba)	\$	2,000
Neiva, Surabastos	\$	800
Pamplona (Norte de Santander)	\$	744
Pereira, La 41	\$	1,450
Pereira, Mercasa	\$	1,403
San Gil (Santander)	\$	784
Socorro (Santander)	\$	760
Sogamoso (Boyacá)	\$	826
Sonsón (Antioquia)	\$	700
Tuluá (Valle del Cauca)	\$	1,000
Valledupar, Mercabastos	\$	1,200
Villavicencio, CAV	\$	1,047

Jun-13

4

|

\$ 1,103

Mercados	Precio/Kg	Mes	Semana
Armenia, Mercar	\$ 1,000	Jul-13	2
Barranquilla, Barranquillita	\$ 1,240		
Barranquilla, Granabastos	\$ 1,387		
Bucaramanga, Centroabastos	\$ 651		
Buenaventura (Valle del Cauca)	\$ 1,800	\$ 1,550	
Cali, Cavasa	\$ 1,200		
Cartagena, Bazurto	\$ 1,467		
Cartago (Valle del Cauca)	\$ 1,650		
Chiquinquirá (Boyacá)	\$ 550		
Cúcuta, Cenabastos	\$ 682		
Duitama (Boyacá)	\$ 800		
Manizales (Caldas)	\$ 1,100		
Medellín, Central Mayorista de Antioquia	\$ 1,340		
Neiva, Surabastos	\$ 800		
Pamplona (Norte de Santander)	\$ 640		
Pereira, Mercasa	\$ 1,440		
San Gil (Santander)	\$ 766		
Socorro (Santander)	\$ 660		
Sogamoso (Boyacá)	\$ 826		
Sonsón (Antioquia)	\$ 663		
Tuluá (Valle del Cauca)	\$ 1,000		
Valledupar, Mercabastos	\$ 1,200		
Villavicencio, CAV	\$ 1,018		

Jul-13 3

Armenia, Mercar	\$ 1,008
Barranquilla, Barranquillita	\$ 1,249
Barranquilla, Granabastos	\$ 1,438
Bucaramanga, Centroabastos	\$ 642
Buenaventura (Valle del Cauca)	\$ 1,900
Cali, Cavasa	\$ 1,154
Cartagena, Bazurto	\$ 1,481
Cartago (Valle del Cauca)	\$ 1,411
Chiquinquirá (Boyacá)	\$ 692
Cúcuta, Cenabastos	\$ 729
Duitama (Boyacá)	\$ 800

Ipiales (Nariño)	\$	977
Manizales (Caldas)	\$	1,108
Medellín, Central Mayorista de Antioquia	\$	1,280
Montería (Córdoba)	\$	2,000
Neiva, Surabastos	\$	748
Pamplona (Norte de Santander)	\$	686
Pereira, La 41	\$	1,371
Pereira, Mercasa	\$	1,427
San Gil (Santander)	\$	765
Socorro (Santander)	\$	764
Sogamoso (Boyacá)	\$	837
Sonsón (Antioquia)	\$	767
Tuluá (Valle del Cauca)	\$	1,027
Valledupar, Mercabastos	\$	1,200
Villavicencio, CAV	\$	1,051
Armenia, Mercar	\$	1,000
Barranquilla, Barranquillita	\$	1,280
Barranquilla, Granabastos	\$	1,420
Bucaramanga, Centroabastos	\$	716
Buenaventura (Valle del Cauca)	\$	1,850
Cali, Cavasa	\$	1,750
Cartagena, Bazurto	\$	1,520
Cartago (Valle del Cauca)	\$	1,500
Chiquinquirá (Boyacá)	\$	550
Cúcuta, Cenabastos	\$	813
Duitama (Boyacá)	\$	800
Ipiales (Nariño)	\$	1,000
Manizales (Caldas)	\$	1,100
Medellín, Central Mayorista de Antioquia	\$	1,033
Montería (Córdoba)	\$	1,956
Neiva, Surabastos	\$	800
Pamplona (Norte de Santander)	\$	687
Pereira, La 41	\$	1,500
Pereira, Mercasa	\$	1,390
San Gil (Santander)	\$	869
Socorro (Santander)	\$	840
Sogamoso (Boyacá)	\$	826
Sonsón (Antioquia)	\$	700
Tuluá (Valle del Cauca)	\$	1,033
Valledupar, Mercabastos	\$	1,200
Villavicencio, CAV	\$	1,048

Jul-13

4

|

\$ 1,088

Mercados	Precio/Kg	Mes	Semana
Armenia, Mercar	\$ 1,525	Aug-13	1
Barranquilla, Barranquillita	\$ 1,280		
Barranquilla, Granabastos	\$ 1,287		
Bucaramanga, Centroabastos	\$ 1,029		
Buenaventura (Valle del Cauca)	\$ 1,950		
Cali, Cavasa	\$ 1,483		
Cartagena, Bazurto	\$ 1,582		
Cartago (Valle del Cauca)	\$ 1,450		
Chiquinquirá (Boyacá)	\$ 950		
Cúcuta, Cenabastos	\$ 1,111		
Duitama (Boyacá)	\$ 790		
Ipiales (Nariño)	\$ 1,083		
Manizales (Caldas)	\$ 1,100		
Medellín, Central Mayorista de Antioquia	\$ 1,083		
Montería (Córdoba)	\$ 1,867		
Neiva, Surabastos	\$ 800		
Pamplona (Norte de Santander)	\$ 889		
Pereira, La 41	\$ 1,500		
Pereira, Mercasa	\$ 1,367		
San Gil (Santander)	\$ 1,024		
Socorro (Santander)	\$ 1,060		
Sogamoso (Boyacá)	\$ 978		
Sonsón (Antioquia)	\$ 663		
Tuluá (Valle del Cauca)	\$ 1,033		
Valledupar, Mercabastos	\$ 1,240		
Villavicencio, CAV	\$ 1,148	ag-13	2
Armenia, Mercar	\$ 1,500		
Barranquilla, Barranquillita	\$ 1,600		
Barranquilla, Granabastos	\$ 1,753		
Bucaramanga, Centroabastos	\$ 1,152		
Buenaventura (Valle del Cauca)	\$ 1,800		
Cali, Cavasa	\$ 1,500		
Cartagena, Bazurto	\$ 1,680		
Cartago (Valle del Cauca)	\$ 1,267		
Chiquinquirá (Boyacá)	\$ 1,100		
Cúcuta, Cenabastos	\$ 1,388		
Duitama (Boyacá)	\$ 980		
Ipiales (Nariño)	\$ 1,104		
Manizales (Caldas)	\$ 1,083		
Medellín, Central Mayorista de Antioquia	\$ 975		
Neiva, Surabastos	\$ 800		
Pamplona (Norte de Santander)	\$ 1,160		
Pereira, La 41	\$ 1,450		
Pereira, Mercasa	\$ 1,300		

San Gil (Santander)	\$	1,084
Socorro (Santander)	\$	1,060
Sogamoso (Boyacá)	\$	826
Sonsón (Antioquia)	\$	700
Tuluá (Valle del Cauca)	\$	1,033
Villavicencio, CAV	\$	1,250
Armenia, Mercar	\$	1,500
Barranquilla, Barranquillita	\$	1,600
Barranquilla, Granabastos	\$	1,753
Bucaramanga, Centroabastos	\$	1,152
Buenaventura (Valle del Cauca)	\$	1,800
Cali, Cavasa	\$	1,500
Cartagena, Bazarro	\$	1,680
Cartago (Valle del Cauca)	\$	1,267
Chiquinquirá (Boyacá)	\$	1,100
Cúcuta, Cenabastos	\$	1,388
Duitama (Boyacá)	\$	980
Ipiales (Nariño)	\$	1,104
Manizales (Caldas)	\$	1,083
Medellín, Central Mayorista de Antioquia	\$	975
Neiva, Surabastos	\$	800
Pamplona (Norte de Santander)	\$	1,160
Pereira, La 41	\$	1,450
Pereira, Mercasa	\$	1,300
San Gil (Santander)	\$	1,084
Socorro (Santander)	\$	1,060
Sogamoso (Boyacá)	\$	826
Sonsón (Antioquia)	\$	700
Tuluá (Valle del Cauca)	\$	1,033
Villavicencio, CAV	\$	1,250

ag-13

3

ag-13

4

|

\$ 1,221

Mercados	Precio/Kg	Mes	Semana
Armenia, Mercar	\$ 1,489	Sep-13	2
Barranquilla, Barranquillita	\$ 1,600		
Barranquilla, Granabastos	\$ 1,647		
Bucaramanga, Centroabastos	\$ 1,177		
Buenaventura (Valle del Cauca)	\$ 1,833		
Cali, Cavasa	\$ 1,500		
Cartagena, Bazurto	\$ 1,751		
Cartago (Valle del Cauca)	\$ 1,433		
Chiquinquirá (Boyacá)	\$ 1,238		
Cúcuta, Cenabastos	\$ 1,424		
Duitama (Boyacá)	\$ 800		
Ipiales (Nariño)	\$ 1,167		
Manizales (Caldas)	\$ 1,100		
Medellín, Central Mayorista de Antioquia	\$ 1,075		
Neiva, Surabastos	\$ 927		
Pamplona (Norte de Santander)	\$ 1,230		
Pereira, La 41	\$ 1,550		
Pereira, Mercasa	\$ 1,525		
San Gil (Santander)	\$ 1,112		
Socorro (Santander)	\$ 1,067		
Sogamoso (Boyacá)	\$ 826		
Sonsón (Antioquia)	\$ 800		
Tuluá (Valle del Cauca)	\$ 1,033		
Valledupar, Mercabastos	\$ 1,600		
Villavicencio, CAV	\$ 1,405		
Armenia, Mercar	\$ 1,433	Sep-13	3
Barranquilla, Barranquillita	\$ 1,840		
Barranquilla, Granabastos	\$ 1,753		
Bucaramanga, Centroabastos	\$ 1,220		
Buenaventura (Valle del Cauca)	\$ 1,900		
Cali, Cavasa	\$ 1,288		
Cartagena, Bazurto	\$ 1,680		
Cartago (Valle del Cauca)	\$ 1,533		
Chiquinquirá (Boyacá)	\$ 1,050		
Cúcuta, Cenabastos	\$ 1,522		
Duitama (Boyacá)	\$ 980		
Ipiales (Nariño)	\$ 1,167		
Manizales (Caldas)	\$ 1,125		
Medellín, Central Mayorista de Antioquia	\$ 1,104		
Montería (Córdoba)	\$ 2,200		
Neiva, Surabastos	\$ 1,093		
Pamplona (Norte de Santander)	\$ 1,400		
Pereira, La 41	\$ 1,550		
Pereira, Mercasa	\$ 1,383		

San Gil (Santander)	\$	1,131
Socorro (Santander)	\$	1,000
Sogamoso (Boyacá)	\$	978
Sonsón (Antioquia)	\$	800
Tuluá (Valle del Cauca)	\$	1,033
Valledupar, Mercabastos	\$	860
Villavicencio, CAV	\$	1,510
Armenia, Mercar	\$	1,088
Barranquilla, Barranquillita	\$	1,751
Barranquilla, Granabastos	\$	1,847
Bucaramanga, Centroabastos	\$	1,210
Buenaventura (Valle del Cauca)	\$	2,083
Cali, Cavasa	\$	1,500
Cartagena, Bazurto	\$	1,662
Cartago (Valle del Cauca)	\$	1,550
Chiquinquirá (Boyacá)	\$	1,150
Cúcuta, Cenabastos	\$	1,517
Duitama (Boyacá)	\$	1,270
Manizales (Caldas)	\$	1,100
Medellín, Central Mayorista de Antioquia	\$	1,100
Montería (Córdoba)	\$	2,200
Pamplona (Norte de Santander)	\$	1,570
Pereira, La 41	\$	1,500
Pereira, Mercasa	\$	1,375
San Gil (Santander)	\$	1,299
Socorro (Santander)	\$	1,200
Sogamoso (Boyacá)	\$	1,304
Sonsón (Antioquia)	\$	800
Tuluá (Valle del Cauca)	\$	1,033
Villavicencio, CAV	\$	1,560
Armenia, Mercar	\$	1,000
Barranquilla, Barranquillita	\$	1,893
Barranquilla, Granabastos	\$	1,847
Bucaramanga, Centroabastos	\$	1,456
Cali, Cavasa	\$	1,583
Cartagena, Bazurto	\$	1,813
Cartago (Valle del Cauca)	\$	1,589
Chiquinquirá (Boyacá)	\$	1,250
Cúcuta, Cenabastos	\$	1,426
Manizales (Caldas)	\$	1,100
Medellín, Central Mayorista de Antioquia	\$	1,150
Montería (Córdoba)	\$	2,000
Pereira, La 41	\$	1,550
Pereira, Mercasa	\$	1,463
Sonsón (Antioquia)	\$	800
Tuluá (Valle del Cauca)	\$	1,033

Sep-13

4

|

\$ 1,361

Mercados	Precio/Kg	Mes	Semana
Armenia, Mercar	\$ 1,000	Oct-13	1
Barranquilla, Barranquillita	\$ 1,813		
Barranquilla, Granabastos	\$ 1,813		
Bucaramanga, Centroabastos	\$ 1,136		
Buenaventura (Valle del Cauca)	\$ 1,800		
Cali, Cavasa	\$ 1,088		
Cartagena, Bazurto	\$ 1,769		
Cartago (Valle del Cauca)	\$ 1,561		
Chiquinquirá (Boyacá)	\$ 1,188		
Cúcuta, Cenabastos	\$ 1,306		
Duitama (Boyacá)	\$ 1,200		
Ipiales (Nariño)	\$ 944		
Manizales (Caldas)	\$ 1,125		
Medellín, Central Mayorista de Antioquia	\$ 1,108		
Montería (Córdoba)	\$ 2,200		
Neiva, Surabastos	\$ 800		
Pamplona (Norte de Santander)	\$ 1,122		
Pereira, La 41	\$ 1,550		
Pereira, Mercasa	\$ 1,400		
San Gil (Santander)	\$ 1,224		
Socorro (Santander)	\$ 1,000		
Sogamoso (Boyacá)	\$ 978		
Sonsón (Antioquia)	\$ 700		
Valledupar, Mercabastos	\$ 1,120		
Villavicencio, CAV	\$ 1,480	Oct-13	2
Armenia, Mercar	\$ 967		
Barranquilla, Barranquillita	\$ 1,667		
Barranquilla, Granabastos	\$ 1,760		
Bucaramanga, Centroabastos	\$ 1,061		
Buenaventura (Valle del Cauca)	\$ 1,733		
Cali, Cavasa	\$ 1,000		
Cartagena, Bazurto	\$ 1,560		
Cartago (Valle del Cauca)	\$ 1,456		
Chiquinquirá (Boyacá)	\$ 1,013		
Cúcuta, Cenabastos	\$ 1,117		
Duitama (Boyacá)	\$ 1,000		
Ipiales (Nariño)	\$ 972		
Manizales (Caldas)	\$ 1,100		
Medellín, Central Mayorista de Antioquia	\$ 1,025		
Montería (Córdoba)	\$ 2,300		
Neiva, Surabastos	\$ 800		
Pamplona (Norte de Santander)	\$ 887		
Pereira, La 41	\$ 1,425		
Pereira, Mercasa	\$ 1,400		

San Gil (Santander)	\$	1,272		
Socorro (Santander)	\$	1,200		
Sogamoso (Boyacá)	\$	978		
Sonsón (Antioquia)	\$	563		
Valledupar, Mercabastos	\$	880	Oct-13	3
Villavicencio, CAV	\$	1,360		
Armenia, Mercar	\$	967		
Barranquilla, Barranquillita	\$	1,680		
Barranquilla, Granabastos	\$	1,687		
Bucaramanga, Centroabastos	\$	993		
Buenaventura (Valle del Cauca)	\$	1,733		
Cali, Cavasa	\$	950		
Cartagena, Bazaruto	\$	1,520		
Cartago (Valle del Cauca)	\$	1,467		
Chiquinquirá (Boyacá)	\$	950		
Cúcuta, Cenabastos	\$	894		
Duitama (Boyacá)	\$	990		
Ipiales (Nariño)	\$	824		
Manizales (Caldas)	\$	1,100		
Medellín, Central Mayorista de Antioquia	\$	950		
Neiva, Surabastos	\$	800		
Pamplona (Norte de Santander)	\$	815		
Pereira, La 41	\$	1,300		
Pereira, Mercasa	\$	1,379		
San Gil (Santander)	\$	1,266		
Socorro (Santander)	\$	1,200		
Sogamoso (Boyacá)	\$	978		
Sonsón (Antioquia)	\$	663		
Valledupar, Mercabastos	\$	1,200		
Villavicencio, CAV	\$	1,352	Oct-13	4

|

\$ 1,224

Mercados	Precio/Kg	Mes	Semana
Armenia, Mercar	\$ 978	Nov-13	4
Barranquilla, Barranquillita	\$ 1,627		
Barranquilla, Granabastos	\$ 1,687		
Bucaramanga, Centroabastos	\$ 883		
Buenaventura (Valle del Cauca)	\$ 1,733		
Cali, Cavasa	\$ 854		
Cartagena, Bazurto	\$ 1,493		
Cartago (Valle del Cauca)	\$ 1,422		
Chiquinquirá (Boyacá)	\$ 950		
Cúcuta, Cenabastos	\$ 912		
Duitama (Boyacá)	\$ 800		
Ipiales (Nariño)	\$ 833		
Manizales (Caldas)	\$ 1,100		
Medellín, Central Mayorista de Antioquia	\$ 950		
Neiva, Surabastos	\$ 557		
Pamplona (Norte de Santander)	\$ 481		
Pereira, La 41	\$ 1,300		
Pereira, Mercasa	\$ 1,367		
San Gil (Santander)	\$ 1,169		
Socorro (Santander)	\$ 1,400		
Sogamoso (Boyacá)	\$ 978		
Sonsón (Antioquia)	\$ 663		
Valledupar, Mercabastos	\$ 1,173		
Villavicencio, CAV	\$ 1,280		
Armenia, Mercar	\$ 1,000		
Barranquilla, Barranquillita	\$ 1,520	Nov-13	3
Barranquilla, Granabastos	\$ 1,647		
Bucaramanga, Centroabastos	\$ 720		
Buenaventura (Valle del Cauca)	\$ 1,500		
Cali, Cavasa	\$ 1,000		
Cartagena, Bazurto	\$ 1,511		
Cartago (Valle del Cauca)	\$ 1,267		
Chiquinquirá (Boyacá)	\$ 950		
Cúcuta, Cenabastos	\$ 726		
Duitama (Boyacá)	\$ 810		
Ipiales (Nariño)	\$ 889		
Manizales (Caldas)	\$ 1,229		
Medellín, Central Mayorista de Antioquia	\$ 950		
Neiva, Surabastos	\$ 630		
Pamplona (Norte de Santander)	\$ 420		
Pereira, La 41	\$ 1,325		
Pereira, Mercasa	\$ 1,400		
San Gil (Santander)	\$ 998		
Socorro (Santander)	\$ 1,000		

Sogamoso (Boyacá)	\$	870
Sonsón (Antioquia)	\$	663
Valledupar, Mercabastos	\$	1,200
Villavicencio, CAV	\$	1,240
Armenia, Mercar	\$	1,000
Barranquilla, Barranquillita	\$	1,327
Barranquilla, Granabastos	\$	1,607
Bucaramanga, Centroabastos	\$	665
Buenaventura (Valle del Cauca)	\$	1,500
Cali, Cavasa	\$	1,000
Cartagena, Bazurto	\$	1,653
Cartago (Valle del Cauca)	\$	1,550
Chiquinquirá (Boyacá)	\$	1,000
Cúcuta, Cenabastos	\$	661
Duitama (Boyacá)	\$	990
Ipiales (Nariño)	\$	833
Manizales (Caldas)	\$	1,225
Medellín, Central Mayorista de Antioquia	\$	950
Montería (Córdoba)	\$	2,500
Neiva, Surabastos	\$	670
Pamplona (Norte de Santander)	\$	440
Pereira, La 41	\$	1,300
Pereira, Mercasa	\$	1,358
San Gil (Santander)	\$	990
Socorro (Santander)	\$	1,080
Sogamoso (Boyacá)	\$	978
Sonsón (Antioquia)	\$	538
Tuluá (Valle del Cauca)	\$	1,200
Valledupar, Mercabastos	\$	1,000
Villavicencio, CAV	\$	1,268
Armenia, Mercar	\$	1,022
Barranquilla, Barranquillita	\$	1,630
Barranquilla, Granabastos	\$	1,590
Bucaramanga, Centroabastos	\$	743
Buenaventura (Valle del Cauca)	\$	1,600
Cali, Cavasa	\$	950
Cartagena, Bazurto	\$	1,639
Cartago (Valle del Cauca)	\$	1,411
Chiquinquirá (Boyacá)	\$	1,113
Cúcuta, Cenabastos	\$	906
Duitama (Boyacá)	\$	1,220
Ipiales (Nariño)	\$	778
Manizales (Caldas)	\$	1,000
Medellín, Central Mayorista de Antioquia	\$	831
Neiva, Surabastos	\$	763
Pamplona (Norte de Santander)	\$	691
Pereira, La 41	\$	1,500
Pereira, Mercasa	\$	1,413

2

1

San Gil (Santander)	\$	1,256
Socorro (Santander)	\$	1,200
Sogamoso (Boyacá)	\$	1,200
Sonsón (Antioquia)	\$	463
Valledupar, Mercabastos	\$	1,200
Villavicencio, Llanoabastos	\$	1,593

	\$	1,113
--	----	-------

Mercados	Precio/Kg	Mes	Semana	Mercados	Precio/Kg
Armenia, Mercar	\$ 1,133	Dec-13	2	Armenia, M	1,144
Barranquilla, Barranquillita	\$ 1,240			Barranquilla	1,369
Barranquilla, Granabastos	\$ 1,487			Barranquilla	1,440
Bucaramanga, Centroabastos	\$ 500			Bucaraman	498
Buenaventura (Valle del Cauca)	\$ 1,500			Buenaventu	1,467
Cali, Cavasa	\$ 1,000			Cali, Cavas	1,250
Cartagena, Bazurto	\$ 1,440			Cartagena,	1,484
Cartago (Valle del Cauca)	\$ 1,600			Cartago (Va	1,400
Chiquinquirá (Boyacá)	\$ 888			Chiquinquir	675
Cúcuta, Cenabastos	\$ 532			Cúcuta, Cer	536
Duitama (Boyacá)	\$ 800			Ipiales (Nari	799
Ipiales (Nariño)	\$ 833			Manizales (1,225
Manizales (Caldas)	\$ 1,163			Medellín, C	1,085
Medellín, Central Mayorista de Antioquia	\$ 950			Neiva, Sura	684
Montería (Córdoba)	\$ 2,000			Pamplona (l	420
Neiva, Surabastos	\$ 715			Pereira, Me	1,275
Pamplona (Norte de Santander)	\$ 520			San Gil (Sai	917
Pereira, Mercasa	\$ 1,400			Socorro (Sa	1,000
San Gil (Santander)	\$ 941			Sogamoso (870
Socorro (Santander)	\$ 940			Sonsón (An	563
Sogamoso (Boyacá)	\$ 652			Tuluá (Valle	967
Sonsón (Antioquia)	\$ 575			Valledupar,	1,113
Tuluá (Valle del Cauca)	\$ 967			Villavicenci	1,075
Valledupar, Mercabastos	\$ 1,200				
Villavicencio, CAV	\$ 1,088			3	
Armenia, Mercar	\$ 1,200			Armenia, M	1,000
Barranquilla, Barranquillita	\$ 1,240			Barranquilla	1,360
Barranquilla, Granabastos	\$ 1,453			Barranquilla	1,427
Bucaramanga, Centroabastos	\$ 520			Bucaraman	497
Buenaventura (Valle del Cauca)	\$ 1,500			Buenaventu	1,467
Cali, Cavasa	\$ 1,000			Cali, Cavas	1,400
Cartagena, Bazurto	\$ 1,458			Cartagena,	1,387
Cartago (Valle del Cauca)	\$ 1,600			Cartago (Va	1,433
Chiquinquirá (Boyacá)	\$ 950			Chiquinquir	813
Cúcuta, Cenabastos	\$ 536			Cúcuta, Cer	530
Duitama (Boyacá)	\$ 800			Duitama (B	800
Ipiales (Nariño)	\$ 833			Ipiales (Nari	819
Manizales (Caldas)	\$ 1,225			Manizales (1,225
Medellín, Central Mayorista de Antioquia	\$ 950			Medellín, C	1,100
Montería (Córdoba)	\$ 2,200			Neiva, Sura	653
Neiva, Surabastos	\$ 652			Pamplona (l	778
Pamplona (Norte de Santander)	\$ 480			Pereira, La	1,250
Pereira, La 41	\$ 1,350			Pereira, Me	1,338
Pereira, Mercasa	\$ 1,450			San Gil (Sai	930
				Socorro (Sa	800

San Gil (Santander)	\$ 1,068	Sogamoso (870
Socorro (Santander)	\$ 1,000	Sonsón (An	550
Sogamoso (Boyacá)	\$ 652	Tuluá (Valle	967
Sonsón (Antioquia)	\$ 638	Valledupar,	1,200
Tuluá (Valle del Cauca)	\$ 967	Villavicenci	1,020
Valledupar, Mercabastos	\$ 1,160		
Villavicencio, CAV	\$ 1,170	4 Armenia, Mi	1,000
Armenia, Mercar	\$ 1,200	Barranquilla	1,360
Barranquilla, Barranquillita	\$ 1,240	Barranquilla	1,440
Barranquilla, Granabastos	\$ 1,587	Bucaramanç	498
Bucaramanga, Centroabastos	\$ 539	Buenaventu	1,467
Buenaventura (Valle del Cauca)	\$ 1,500	Cali, Cavas	1,275
Cali, Cavasa	\$ 1,000	Cartagena,	1,440
Cartagena, Bazurto	\$ 1,440	Cartago (Va	1,550
Cartago (Valle del Cauca)	\$ 1,517	Chiquinquir	750
Chiquinquirá (Boyacá)	\$ 888	Cúcuta, Cer	556
Cúcuta, Cenabastos	\$ 595	Duitama (Bc	800
Duitama (Boyacá)	\$ 940	Ipiales (Nari	833
Ipiales (Nariño)	\$ 875	Manizales (1,225
Manizales (Caldas)	\$ 1,225	Medellín, Cc	1,168
Medellín, Central Mayorista de Antioquia	\$ 950	Neiva, Sura	620
Neiva, Surabastos	\$ 680	Pamplona (l	778
Pamplona (Norte de Santander)	\$ 743	Pereira, Me	1,300
Pereira, La 41	\$ 1,350	San Gil (Sai	853
Pereira, Mercasa	\$ 1,350	Socorro (Sa	800
San Gil (Santander)	\$ 1,077	Sogamoso (870
Socorro (Santander)	\$ 800	Sonsón (An	575
Sogamoso (Boyacá)	\$ 761	Valledupar,	1,200
Sonsón (Antioquia)	\$ 463	Villavicenci	1,010
Tuluá (Valle del Cauca)	\$ 900		
Valledupar, Mercabastos	\$ 1,280		
Villavicencio, CAV	\$ 1,133		
Armenia, Mercar	\$ 1,017		
Barranquilla, Barranquillita	\$ 1,240		
Barranquilla, Granabastos	\$ 1,527		
Bucaramanga, Centroabastos	\$ 570		
Buenaventura (Valle del Cauca)	\$ 1,500		
Cali, Cavasa	\$ 1,000		
Cartagena, Bazurto	\$ 1,511		
Cartago (Valle del Cauca)	\$ 1,500		
Chiquinquirá (Boyacá)	\$ 950		
Cúcuta, Cenabastos	\$ 625		
Duitama (Boyacá)	\$ 1,130		
Ipiales (Nariño)	\$ 833		
Manizales (Caldas)	\$ 1,225		
Medellín, Central Mayorista de Antioquia	\$ 950		
Montería (Córdoba)	\$ 2,350		
Neiva, Surabastos	\$ 597		

Pamplona (Norte de Santander)	\$	469
Pereira, La 41	\$	1,350
Pereira, Mercasa	\$	1,300
San Gil (Santander)	\$	1,112
Socorro (Santander)	\$	1,200
Sogamoso (Boyacá)	\$	1,022
Sonsón (Antioquia)	\$	663
Tuluá (Valle del Cauca)	\$	1,017
Valledupar, Mercabastos	\$	1,280
Villavicencio, CAV	\$	1,187

	\$	1,071	\$	1,017
--	----	-------	----	-------

Mes	Semana	Mercados	Precio/Kg	Mes
Jan-14	2	Armenia, Mercar	1,133	Feb-14
		Barranquilla, Barranquillita	1,280	
		Barranquilla, Granabastos	1,313	
		Bucaramanga, Centroabastos	513	
		Buenaventura (Valle del Cauca)	1,517	
		Cartagena, Bazurto	1,547	
		Cartago (Valle del Cauca)	1,500	
		Chiquinquirá (Boyacá)	775	
		Cúcuta, Cenabastos	688	
		Duitama (Boyacá)	650	
		Ipiales (Nariño)	917	
		Manizales (Caldas)	1,075	
		Medellín, Central Mayorista de Antioquia	1,342	
		Neiva, Surabastos	800	
		Pamplona (Norte de Santander)	613	
		Pereira, Mercasa	1,350	
		San Gil (Santander)	784	
		Socorro (Santander)	720	
		Sogamoso (Boyacá)	913	
		Sonsón (Antioquia)	563	
		Tuluá (Valle del Cauca)	1,000	
		Valledupar, Mercabastos	1,130	
		Villavicencio, CAV	1,073	
	4	Armenia, Mercar	1,300	
		Barranquilla, Barranquillita	1,280	
		Barranquilla, Granabastos	1,300	
		Bucaramanga, Centroabastos	771	
		Buenaventura (Valle del Cauca)	1,533	
		Cali, Cavasa	1,500	
		Cartagena, Bazurto	1,369	
		Cartago (Valle del Cauca)	1,611	
		Chiquinquirá (Boyacá)	700	
		Cúcuta, Cenabastos	759	
		Duitama (Boyacá)	800	
		Ipiales (Nariño)	972	
		Manizales (Caldas)	1,100	
		Medellín, Central Mayorista de Antioquia	1,503	
		Neiva, Surabastos	1,097	
		Pamplona (Norte de Santander)	560	
		Pereira, Mercasa	1,400	
		San Gil (Santander)	806	
		Socorro (Santander)	720	
		Sogamoso (Boyacá)	826	

Sonsón (Antioquia)	700
Tuluá (Valle del Cauca)	1,000
Valledupar, Mercabastos	1,160
Villavicencio, CAV	1,063

Semana	Mercados	Precio/Kg	Mes	Semana	Mercados	Precio/Kg
3	Armenia, Me	1,500	Mar-14	2	Armenia, Me	1,400
	Barranquilla	1,280		Barranquilla	1,280	
	Barranquilla	1,320		Barranquilla	1,330	
	Bucaraman	747		Bucaraman	957	
	Buenaventu	2,000		Buenaventu	2,000	
	Cali, Cavas	1,600		Cali, Cavas	1,600	
	Cartagena,	1,556		Cartagena,	1,396	
	Cartago (Va	1,417		Cartago (Va	1,494	
	Chiquinquir	1,138		Chiquinquir	1,200	
	Cúcuta, Cer	833		Cúcuta, Cer	833	
	Duitama (Bc	710		Duitama (Bc	980	
	Ipiales (Nari	1,097		Ipiales (Nari	1,250	
	Manizales (1,288		Manizales (1,288	
	Medellín, C	1,417		Medellín, C	1,471	
	Montería (C	2,000		Montería (C	2,000	
	Neiva, Sura	960		Neiva, Sura	1,173	
	Pamplona (I	627		Pamplona (I	720	
	Pereira, Me	1,450		Pereira, Me	1,600	
	San Gil (Sar	1,082		San Gil (Sar	1,108	
	Socorro (Sa	1,000		Socorro (Sa	1,000	
Sogamoso (913	Sogamoso (1,304			
Sonsón (An	700	Sonsón (An	800			
Tuluá (Valle	1,050	Valledupar,	1,440			
Valledupar,	1,200	Villavicenci	1,458			
Villavicenci	1,200	4	Armenia, Me	1,411		
			Barranquilla	1,453		
			Barranquilla	1,407		
			Bucaraman	1,017		
			Buenaventu	2,000		
			Cali, Cavas	1,500		
			Cartagena,	1,458		
			Cartago (Va	1,456		
			Chiquinquir	1,163		
			Cúcuta, Cer	833		
			Duitama (Bc	1,400		
			Ipiales (Nari	1,255		
			Manizales (1,350		
			Medellín, C	1,475		
			Montería (C	2,000		
			Neiva, Sura	867		
			Pamplona (I	822		
			Pereira, Me	1,450		
			San Gil (Sar	1,275		
			Socorro (Sa	1,400		
4	Armenia, Me	1,478				
	Barranquilla	1,280				
	Barranquilla	1,307				
	Bucaraman	863				
	Buenaventu	1,833				
	Cali, Cavas	1,600				
	Cartagena,	1,484				
	Cartago (Va	1,322				
	Chiquinquir	1,138				
	Cúcuta, Cer	833				
	Duitama (Bc	800				
	Ipiales (Nari	1,167				
	Manizales (1,275				

Medellín, C	1,444	Sogamoso (1,522
Montería (C	2,000	Sonsón (An	800
Neiva, Sura	1,093	Valledupar,	1,520
Pamplona (I	640	Villavicenci	1,530
Pereira, Me	1,600		
San Gil (Sa	1,057		
Socorro (Sa	1,000		
Sogamoso (913		
Sonsón (An	863		
Tuluá (Valle	1,050		
Valledupar,	1,200		
Villavicenci	1,288		

\$	747	\$	1,322
----	-----	----	-------

Mes	Semana	Mercados	Precio/Kg		
Apr-14	1	Armenia, M	1,400		
		Barranquilla	1,427		
		Barranquilla	1,453		
		Bucaraman	1,027		
		Buenaventu	2,000		
		Cali, Cavas	1,450		
		Cartagena,	1,511		
		Cartago (Va	1,600		
		Chiquinquir	1,200		
		Cúcuta, Cer	987		
		Duitama (Bc	1,000		
		Ipiales (Nari	1,167		
		Manizales (1,200		
		Medellín, C	1,436		
		Montería (C	2,067		
		Neiva, Sura	687		
		Pamplona (l	800		
		San Gil (Sai	1,286		
		Socorro (Sa	1,200		
		Sogamoso (978		
		Sonsón (An	763		
		Valledupar,	1,280		
		Villavicenci	1,295		
		2	Armenia, M	1,300	
				Barranquilla	1,420
				Barranquilla	1,420
Bucaraman	980				
Buenaventu	1,800				
Cali, Cavas	1,500				
Cartagena,	1,600				
Cartago (Va	1,600				
Chiquinquir	825				
Cúcuta, Cer	1,000				
Duitama (Bc	800				
Ipiales (Nari	1,167				
Manizales (1,200				
Medellín, C	1,258				
Montería (C	2,067				
Neiva, Sura	607				
Pamplona (l	800				
Pereira, Me	1,600				
San Gil (Sai	1,225				
Sogamoso (1,022				
Sonsón (An	663				

Mes	Semana	Mercados	Precio/Kg	
May-14	1	Armenia, M	1,000	
		Barranquilla	1,520	
		Barranquilla	1,427	
		Bucaraman	1,030	
		Buenaventu	2,000	
		Cali, Cavas	1,400	
		Cartagena,	1,538	
		Cartago (Va	1,567	
		Chiquinquir	1,100	
		Cúcuta, Cer	1,129	
		Ipiales (Nari	1,028	
		Manizales (1,183	
		Medellín, C	1,387	
		Neiva, Sura	773	
		Pamplona (l	800	
		Pereira, La	1,450	
		Pereira, Me	1,550	
		San Gil (Sai	1,101	
		Socorro (Sa	1,200	
		Sogamoso (870	
		Sonsón (An	663	
		Tuluá (Valle	1,150	
		Valledupar,	1,520	
		Villavicenci	1,175	
		2	Armenia, M	1,000
				Barranquilla
Barranquilla	1,440			
Bucaraman	813			
Buenaventu	1,867			
Cali, Cavas	1,313			
Cartagena,	1,476			
Cartago (Va	1,567			
Chiquinquir	981			
Cúcuta, Cer	1,122			
Duitama (Bc	940			
Ipiales (Nari	1,042			
Manizales (1,213			
Medellín, C	1,286			
Neiva, Sura	690			
Pamplona (l	933			
Pereira, La	1,450			
Pereira, Me	1,575			
San Gil (Sai	1,020			
Socorro (Sa	920			

1,303

Valledupar,	1,420	Sogamoso (870
Villavicenci	1,330	Sonsón (An	650
3 Armenia, M	1,333	Tuluá (Valle	1,000
Barranquilla	1,507	Valledupar,	1,440
Barranquilla	1,467	Villavicenci	1,217
Bucaraman	983		
Buenaventu	1,844		
Cali, Cava	1,500		
Cartagena,	1,556		
Cartago (Va	1,589		
Chiquinquir	1,075		
Cúcuta, Cer	1,076		
Duitama (B	990		
Ipiales (Nari	1,056		
Manizales (1,213		
Medellín, C	1,270		
Montería (C	2,400		
Neiva, Sura	720		
Pamplona (I	760		
Pereira, La	1,900		
San Gil (Sa	1,216		
Socorro (Sa	1,200		
Sogamoso (1,022		
Sonsón (An	663		
Tuluá (Valle	1,150		
Valledupar,	1,360		
Villavicenci	1,243		

\$ 1,266	\$ 1,202
----------	----------

Mes	Semana	Mercados	Precio/Kg	Mes	Semana	Mercados	Precio/Kg
Jun-14	1	Armenia, M	1,000	Jul-14	1	Armenia, M	1,000
		Barranquilla	1,480			Barranquilla	1,480
		Barranquilla	1,453			Barranquilla	1,453
		Bucaraman	948			Bucaraman	898
		Buenaventu	1,800			Buenaventu	1,500
		Cali, Cavas	1,200			Cali, Cavas	1,125
		Cartagena,	1,520			Cartagena,	1,618
		Cartago (Va	1,606			Cartago (Va	1,544
		Chiquinquir	875			Chiquinquir	775
		Cúcuta, Cer	916			Cúcuta, Cer	911
		Duitama (Bc	620			Duitama (Bc	630
		Ipiales (Nari	838			Ipiales (Nari	907
		Manizales (1,413			Manizales (1,338
		Medellín, C	1,022			Medellín, C	1,048
		Montería (C	2,000			Montería (C	2,333
		Neiva, Sura	1,000			Neiva, Sura	1,000
		Pamplona (l	800			Pamplona (l	800
		Pereira, La	1,450			Pereira, Me	1,350
		Pereira, Me	1,433			San Gil (Sar	1,036
		San Gil (Sar	974			Socorro (Sa	1,000
Socorro (Sa	1,000	Sogamoso (696				
Sogamoso (848	Sonsón (An	617				
Sonsón (An	638	Tuluá (Valle	1,067				
Tuluá (Valle	933	Valledupar,	1,280				
Valledupar,	1,280	Villavicenci	958				
Villavicenci	1,045						
	2	Armenia, M	989		2	Armenia, M	1,000
		Barranquilla	1,480			Barranquill	1,480
		Barranquilla	1,460			Barranquil	1,453
		Bucaraman	1,000			Bucaramar	800
		Buenaventu	1,867			Buenavent	1,783
		Cali, Cavas	1,200			Cali, Cavas	1,400
		Cartagena,	1,564			Cartagena,	1,458
		Cartago (Va	1,511			Cartago (V	1,717
		Chiquinquir	875			Chiquinqui	775
		Cúcuta, Cer	927			Cúcuta, Ce	927
		Duitama (Bc	800			Duitama (E	600
		Ipiales (Nari	824			Ipiales (Na	935
		Manizales (1,400			Manizales	1,325
		Medellín, C	1,000			Medellín, C	1,106
		Montería (C	2,000			Neiva, Sur	800
		Neiva, Sura	1,000			Pamplona	853
		Pamplona (l	1,113			Pereira, M	1,350
		Pereira, Me	1,433			San Gil (Sa	963

San Gil (Sai	933	Socorro (S	800
Socorro (Sa	1,000	Sogamoso	761
Sogamoso (826	Sonsón (Ar	688
Sonsón (An	663	Tuluá (Vall	1,067
Tuluá (Valle	1,033	Valledupar	1,280
Valledupar,	1,360	Villavicenc	952
Villavicenci	1,093		

\$ 1,166

\$ 1,115

Mes	Semana	Mercados	Precio/Kg	Mes	Semana	Mercados	Precio/Kg
Aug-14	1	Armenia, M	1,500	Sep-14	1	Armenia, M	1,456
		Barranquilla	1,400			Barranquilla	1,400
		Barranquilla	1,467			Barranquilla	1,440
		Bogotá, D.C	921			Bogotá, D.C	1,164
		Bucaraman	866			Bucaraman	810
		Buenaventu	2,000			Buenaventu	2,000
		Cali, Cavas	1,531			Cali, Cavas	1,500
		Cartagena,	1,458			Cartagena,	1,520
		Cartago (Va	1,550			Cartago (Va	1,500
		Chiquinquir	825			Chiquinquir	875
		Cúcuta, Cer	833			Cúcuta, Cer	797
		Duitama (Bc	600			Duitama (Bc	620
		Ibagué, Pla	1,007			Ibagué, Pla	975
		Ipiales (Nari	833			Ipiales (Nari	1,231
		Manizales (1,350			Manizales (1,275
		Medellín, C	1,402			Medellín, C	1,500
		Montería (C	2,000			Neiva, Sura	1,160
		Neiva, Sura	1,000			Pamplona (l	907
		Pamplona (l	923			Pereira, Me	1,300
		Pereira, Me	1,300			San Gil (Sai	969
		San Gil (Sai	890			Socorro (Sa	840
		Socorro (Sa	800			Sogamoso (652
		Sogamoso (783			Sonsón (An	800
		Sonsón (An	838			Tuluá (Valle	1,067
		Tuluá (Valle	1,067			Tunja (Boya	839
		Tunja (Boya	606			Valledupar,	1,240
		Valledupar,	1,280			Villavicenci	1,110
Villavicenci	1,040	2 Armenia, M	1,433				
2 Armenia, M	1,456	Barranquilla	1,400				
Barranquilla	1,400	Barranquilla	1,440				
Barranquilla	1,440	Bogotá, D.C	1,284				
Bogotá, D.C	945	Bucaraman	820				
Bucaraman	791	Buenaventu	2,000				
Buenaventu	2,000	Cali, Cavas	1,500				
Cali, Cavas	1,500	Cartagena,	1,484				
Cartagena,	1,556	Cartago (Va	1,378				
Cartago (Va	1,439	Chiquinquir	875				
Chiquinquir	900	Cúcuta, Cer	796				
Cúcuta, Cer	833	Duitama (Bc	820				
Duitama (Bc	600	Ibagué, Pla	925				
Ibagué, Pla	924	Ipiales (Nari	1,208				
Ipiales (Nari	889	Manizales (1,275				
Manizales (1,350	Medellín, C	1,456				
Medellín, C	1,433	Montería (C	2,000				

Montería (C	2,000	Neiva, Sura	1,160
Neiva, Sura	1,000	Pamplona (I	831
Pamplona (I	1,040	Pereira, La	1,300
Pereira, Me	1,300	Pereira, Me	1,300
San Gil (Sai	918	San Gil (Sai	1,013
Socorro (Sa	860	Socorro (Sa	800
Sogamoso (804	Sogamoso (870
Sonsón (An	800	Sonsón (An	738
Tuluá (Valle	1,067	Tuluá (Valle	1,067
Tunja (Boya	674	Tunja (Boya	909
Valledupar,	1,240	Valledupar,	1,227
Villavicenci	1,000	Villavicenci	1,162
3 Armenia, M	1,433		
Barranquilla	1,400		
Barranquilla	1,440		
Bogotá, D.C	980		
Bucaraman	800		
Buenaventu	2,000		
Cali, Cavas	1,500		
Cartagena,	1,529		
Cartago (Va	1,528		
Chiquinquir	950		
Cúcuta, Cer	806		
Duitama (Bc	600		
Ibagué, Pla	910		
Ipiales (Nari	917		
Manizales (1,338		
Medellín, C	1,458		
Montería (C	2,000		
Neiva, Sura	1,000		
Pamplona (I	1,062		
San Gil (Sai	867		
Socorro (Sa	840		
Sogamoso (696		
Sonsón (An	800		
Tuluá (Valle	1,067		
Tunja (Boya	682		
Valledupar,	1,200		
Villavicenci	993		

\$ 1,145

\$ 1,168

Mes	Semana	Mercados	Precio/Kg	Mes	Semana	Mercados	Precio/Kg
Oct-14	2	Armenia, M	1,150	Nov-14	1	Armenia, M	1,000
		Barranquilla	1,400			Barranquilla	1,400
		Barranquilla	1,440			Barranquilla	1,520
		Bogotá, D.C	1,899			Bogotá, D.C	1,488
		Bucaraman	980			Bucaraman	935
		Buenaventu	1,800			Buenaventu	1,567
		Cali, Cavas	1,125			Cali, Cavas	950
		Cartagena,	1,538			Cartagena,	1,476
		Cartago (Va	1,550			Cartago (Va	1,489
		Chiquinquir	1,050			Chiquinquir	1,000
		Cúcuta, Cer	798			Cúcuta, Cer	864
		Duitama (Bc	840			Duitama (Bc	1,020
		Ibagué, Pla	924			Ibagué, Pla	787
		Ipiales (Nari	1,144			Ipiales (Nari	972
		Manizales (1,263			Manizales (1,188
		Medellín, C	1,400			Medellín, C	1,200
		Montería (C	2,000			Montería (C	2,000
		Neiva, Sura	1,240			Neiva, Sura	1,200
		Pamplona (l	800			Pamplona (l	827
		Pereira, La	1,350			Pereira, La	1,350
Pereira, Me	1,350	Pereira, Me	1,350				
San Gil (Sai	1,200	San Gil (Sai	1,133				
Socorro (Sa	1,060	Socorro (Sa	1,100				
Sogamoso (1,087	Sogamoso (1,304				
Sonsón (An	538	Sonsón (An	425				
Tuluá (Valle	1,067	Tuluá (Valle	1,067				
Tunja (Boya	1,473	Tunja (Boya	1,324				
Valledupar,	1,240	Valledupar,	1,200				
Villavicenci	1,472	Villavicenci	1,372				
		1,227					
	3	Armenia, M	1,000		2	Armenia, M	983
		Barranquilla	1,400			Barranquilla	1,400
		Barranquilla	1,440			Barranquilla	1,520
		Bogotá, D.C	1,818			Bogotá, D.C	1,627
		Bucaraman	972			Bucaraman	940
		Buenaventu	1,600			Buenaventu	1,483
		Cali, Cavas	1,000			Cali, Cavas	883
		Cartagena,	1,431			Cartagena,	1,511
		Cartago (Va	1,500			Cartago (Va	1,650
		Chiquinquir	1,200			Chiquinquir	1,000
		Cúcuta, Cer	855			Cúcuta, Cer	911
		Duitama (Bc	860			Duitama (Bc	1,000
		Ibagué, Pla	830			Ibagué, Pla	763
		Ipiales (Nari	1,065			Ipiales (Nari	884

Manizales (1,250
Medellín, C	1,267
Montería (C	2,125
Neiva, Sura	1,137
Pamplona (l	800
Pereira, La	1,350
Pereira, Me	1,350
San Gil (Sar	1,307
Socorro (Sa	1,160
Sogamoso (1,261
Sonsón (An	475
Tuluá (Valle	1,067
Tunja (Boya	1,514
Valledupar,	1,240
Villavicenci	1,485

Manizales (1,200
Medellín, C	1,144
Montería (C	2,075
Neiva, Sura	1,200
Pamplona (l	800
Pereira, La	1,350
Pereira, Me	1,350
San Gil (Sar	1,133
Socorro (Sa	1,100
Sogamoso (1,261
Sonsón (An	488
Tuluá (Valle	1,000
Tunja (Boya	1,364
Valledupar,	1,253
Villavicenci	1,452

\$ 1,240

\$ 1,194

Mes	Semana	Mercados	Precio/Kg	Mes	Semana	Mercados	Precio/Kg				
Jan-15	1	Armenia, M	1,500	1,408	Feb-15	1	Armenia, M	1,417	1,400		
		Barranquilla	1,400				Barranquilla	1,320			
		Barranquilla	1,620				Barranquilla	1,480			
		Bogotá, D.C	1,373				1,306	Bogotá, D.C		1,261	1,279
		Bucarama	792				Bucarama	940			
		Buenaventu	2,067				Buenaventu	2,067			
		Cali, Cavas	1,500				Cali, Cavas	2,125			
		Cartagena,	1,547				Cartagena,	1,467			
		Cartago (Va	1,700				1,325	Cartago (Va		1,900	1,604
		Chiquinquir	775				825	Chiquinquir		863	857
		Cúcuta, Cer	759				Cúcuta, Cer	760			
		Duitama (Bc	760				Duitama (Bc	800			
		Ibagué, Pla	960				1,015	Ibagué, Pla		1,103	1,078
		Ipiales (Nari	815				772	Ipiales (Nari		1,056	1,014
		Manizales (1,321				Manizales (1,425			
		Medellín, C	1,160				979	Medellín, C		1,761	1,296
		Neiva, Sura	993				1,097	Neiva, Sura		1,260	1,260
		Pamplona (l	747				Pamplona (l	800			
		Pereira, La	1,200				Pereira, La	1,500			
		Pereira, Me	1,250				Pereira, Me	1,250			
San Gil (Sai	933	San Gil (Sai	1,133								
Socorro (Sa	880	Socorro (Sa	980								
Sogamoso (826	Sogamoso (804								
Sonsón (An	763	Sonsón (An	763								
Tuluá (Valle	967	Tuluá (Valle	1,433								
Tunja (Boya	991	Tunja (Boya	809								
Valledupar,	1,240	Valledupar,	1,249								
Villavicenci	1,103	1,153	Villavicenci	1,247	1,226						
	2	Armenia, M	1,483			2	Armenia, M	1,433			
		Barranquilla	1,440				Barranquilla	1,320			
		Barranquilla	1,620				Barranquilla	1,440			
		Bogotá, D.C	1,239				Bogotá, D.C	1,297			
		Bucarama	800				Bucarama	829			
		Buenaventu	2,067				Buenaventu	2,067			
		Cali, Cavas	1,750				Cali, Cavas	1,896			
		Cartagena,	1,369				Cartagena,	1,440			
		Cartago (Va	1,600				Cartago (Va	1,650			
		Chiquinquir	775				Chiquinquir	950			
		Cúcuta, Cer	799				Cúcuta, Cer	792			
		Duitama (Bc	780				Duitama (Bc	780			
		Ibagué, Pla	1,070				Ibagué, Pla	1,053			
		Ipiales (Nari	729				Ipiales (Nari	972			
		Manizales (1,400				Manizales (1,567			

Medellín, C	1,256
Neiva, Sura	1,200
Pamplona (l	773
Pereira, La	1,400
Pereira, Me	1,250
San Gil (Sar	1,013
Socorro (Sa	1,000
Sogamoso (870
Sonsón (An	738
Tuluá (Valle	1,033
Tunja (Boya	758
Valledupar,	1,200
Villavicenci	1,203

Medellín, C	1,720
Neiva, Sura	1,260
Pamplona (l	660
Pereira, La	1,500
Pereira, Me	1,250
San Gil (Sar	920
Socorro (Sa	880
Sogamoso (870
Sonsón (An	938
Tuluá (Valle	1,433
Tunja (Boya	806
Valledupar,	1,213
Villavicenci	1,205

\$ 1,153

\$ 1,234

Mes	Semana	Mercados	Precio/Kg	Mes	Semana	Mercados	Precio/Kg		
Mar-15	1	Armenia, M	1,411	1,364	Apr-15	1	Armenia, M	1,194	
		Barranquilla	1,320				Barranquilla	1,320	
		Barranquilla	1,440				Barranquilla	1,440	
		Bogotá, D.C	1,300				1,300	Bogotá, D.C	1,201
		Bucaraman	840				Bucaraman	813	
		Buenaventu	2,100				Buenaventu	1,867	
		Cali, Cavas	1,844				Cali, Cavas	1,083	
		Cartagena,	1,440				Cartagena,	1,440	
		Cartago (Va	1,683				1,575	Cartago (Va	1,867
		Chiquinquir	850				843	Chiquinquir	838
		Cúcuta, Cer	792				Cúcuta, Cer	789	
		Duitama (Bc	780				Duitama (Bc	800	
		Ibagué, Pla	1,040				Ibagué, Pla	735	
		Ipiales (Nar	1,181				Ipiales (Nar	1,139	
		Manizales (1,550				Manizales (1,467	
		Medellín, C	1,594				1,229	Medellín, C	1,503
		Neiva, Sura	1,275				Neiva, Sura	1,000	
		Pamplona (l	840				Pamplona (l	800	
		Pereira, Me	1,317				Pereira, La	1,500	
		San Gil (Sai	1,067				Pereira, Me	1,333	
Socorro (Sa	1,087	San Gil (Sai	1,067						
Sogamoso (870	Socorro (Sa	1,040						
Sonsón (An	863	Sogamoso (913						
Tuluá (Valle	1,467	Sonsón (An	800						
Tunja (Boya	836	Tuluá (Valle	1,333						
Valledupar,	1,213	Tunja (Boya	848						
Villavicenci	1,225	Valledupar,	1,253						
		Villavicenci	1,165						

\$ 1,231

\$ 1,162

Mes/Año	2008	2009	2010	2011	2012	2013
Enero	\$ 1,016	\$ 927	\$ 808	\$ 871		\$ 1,061
Febrero	\$ 1,100	\$ 1,231	\$ 888	\$ 1,231		\$ 1,219
Marzo	\$ 943	\$ 1,209	\$ 871	\$ 1,359		\$ 1,132
Abril	\$ 828	\$ 831	\$ 932	\$ 1,089		\$ 1,135
Mayo	\$ 761	\$ 851	\$ 982	\$ 871		\$ 1,103
Junio	\$ 681	\$ 879	\$ 1,095	\$ 943		\$ 1,088
Julio	\$ 733	\$ 925	\$ 970	\$ 1,309		\$ 1,221
Agosto	\$ 794	\$ 1,011	\$ 892	\$ 1,431		\$ 1,361
Septiembre	\$ 839	\$ 949	\$ 817	\$ 1,483		\$ 1,224
Octubre	\$ 914	\$ 852	\$ 871	\$ 1,201		\$ 1,113
Noviembre	\$ 917	\$ 733	\$ 886	\$ 961	\$ 1,007	\$ 1,071
Diciembre	\$ 904	\$ 759	\$ 1,198	\$ 1,036	\$ 1,026	\$ 1,017
Promedio año	\$ 869	\$ 930	\$ 934	\$ 1,149	\$ 1,017	\$ 1,145

Registro precio mensual de curuba

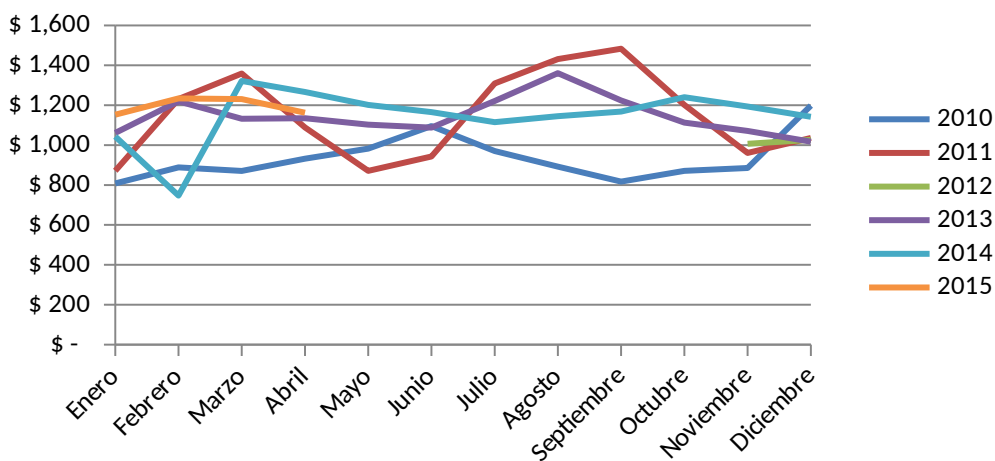

2014	2015
\$ 1,043	\$ 1,153
\$ 747	\$ 1,234
\$ 1,322	\$ 1,231
\$ 1,266	\$ 1,162
\$ 1,202	
\$ 1,166	
\$ 1,115	
\$ 1,145	
\$ 1,168	
\$ 1,240	
\$ 1,194	
\$ 1,142	
\$ 1,146	\$ 1,195

Info 2008-2011

Mercado1=Duitama
Mercado2=Sogamoso
Mercado3=Neiva
Mercado4=Medellín CM Itagüí
Mercado5=Bmanga Centroabastos

Info 2012-2013

Armenia, Mercar
Barranquilla, Barranquillita
Barranquilla, Granabastos
Bucaramanga, Centroabastos
Buenaventura (Valle del Cauca)
Cali, Cavasa
Cartagena, Bazurto
Cartago (Valle del Cauca)
Chiquinquirá (Boyacá)
Cúcuta, Cenabastos
Duitama (Boyacá)
Ipiales (Nariño)
Manizales (Caldas)

Medellín, Central Mayorista de Antioquia
Neiva, Surabastos
Pamplona (Norte de Santander)
Pereira, La 41
Pereira, Mercasa
San Gil (Santander)
Socorro (Santander)
Sogamoso (Boyacá)
Sonsón (Antioquia)
Valledupar, Mercabastos
Villavicencio, Llanoabastos

PRECIO POR KG DE BADEA

Mes	Semana	Mercados	Precio/Kg
Nov-12	4	Bucaramanga, Centroabastos	\$ 1,271
		Cali, Cavasa	\$ 1,300
		Cúcuta, Cenabastos	\$ 1,188
		Montería (Córdoba)	\$ 1,250

PRECIO PROMEDIO MENSUAL	\$ 1,252
--------------------------------	-----------------

Mes	Semana	Mercados	Precio/Kg
Dec-12	1	Bucaramanga, Centroabastos	\$ 1,244
		Cúcuta, Cenabastos	\$ 1,000
		Montería (Córdoba)	\$ 1,250
Dec-12	2	Bucaramanga, Centroabastos	\$ 1,010
		Cali, Cavasa	\$ 1,400
		Cúcuta, Cenabastos	\$ 1,000
		Ibagué, Plaza La 21	\$ 1,325
		Montería (Córdoba)	\$ 1,250
Dec-12	3	Bucaramanga, Centroabastos	\$ 870
		Cali, Cavasa	\$ 1,325
		Cúcuta, Cenabastos	\$ 1,025
		Ibagué, Plaza La 21	\$ 1,000
		Montería (Córdoba)	\$ 1,250
Dec-12	4	Bucaramanga, Centroabastos	\$ 788
		Cali, Cavasa	\$ 1,300
		Cúcuta, Cenabastos	\$ 1,150
		Ibagué, Plaza La 21	\$ 1,000
		Montería (Córdoba)	\$ 1,250
			\$ 1,135

Mes	Semana	Mercados	Precio/Kg	Mes	Semana
en-13	1	Bucaramanga, Centroabastos	\$ 828	Feb-13	1
		Cali, Cavasa	\$ 1,263		
		Cúcuta, Cenabastos	\$ 850		
		Ibagué, Plaza La 21	\$ 1,100		
		Montería (Córdoba)	\$ 1,250		
en-13	2	Bucaramanga, Centroabastos	\$ 782	Feb-13	2
		Cali, Cavasa	\$ 1,313		
		Cúcuta, Cenabastos	\$ 750		
		Ibagué, Plaza La 21	\$ 1,000		
		Montería (Córdoba)	\$ 1,283		
en-13	3	Bucaramanga, Centroabastos	\$ 750	Feb-13	3
		Cali, Cavasa	\$ 1,163		
		Cúcuta, Cenabastos	\$ 817		
		Ibagué, Plaza La 21	\$ 1,000		
		Montería (Córdoba)	\$ 1,333		
		Neiva, Surabastos	\$ 983		
en-13	4	Bucaramanga, Centroabastos	\$ 913	Feb-13	4
		Cali, Cavasa	\$ 1,238		
		Montería (Córdoba)	\$ 1,283		
		Neiva, Surabastos	\$ 1,000		
			\$ 1,045		

Mercados	Precio/Kg	Mes	Semana
Bucaramanga, Centroabastos	\$ 1,067	Mar-13	4
Cali, Cavasa	\$ 1,300		
Montería (Córdoba)	\$ 1,267		
Neiva, Surabastos	\$ 1,100		
Bucaramanga, Centroabastos	\$ 973		
Cali, Cavasa	\$ 1,325		
Cúcuta, Cenabastos	\$ 1,067		
Montería (Córdoba)	\$ 1,250		
Neiva, Surabastos	\$ 1,550		
Bucaramanga, Centroabastos	\$ 948		
Cali, Cavasa	\$ 1,400		
Cúcuta, Cenabastos	\$ 960		
Montería (Córdoba)	\$ 1,250		
Neiva, Surabastos	\$ 1,558		
Bucaramanga, Centroabastos	\$ 1,152		
Cúcuta, Cenabastos	\$ 950		
Montería (Córdoba)	\$ 1,250		
Neiva, Surabastos	\$ 1,450		
<hr/>			
	\$ 1,212		
<hr/>			

Mercados	Precio/Kg	Mes	Semana
Bucaramanga, Centroabastos	\$ 917	Apr-13	2
Ibagué, Plaza La 21	\$ 1,000		
Montería (Córdoba)	\$ 1,250		
Neiva, Surabastos	\$ 900		
		Apr-13	3
		Apr-13	4
	\$ 1,017		

Mercados	Precio/Kg	Mes	Semana
Bucaramanga, Centroabastos	\$ 879	May-13	1
Cali, Cavasa	\$ 1,450		
Cúcuta, Cenabastos	\$ 1,075		
Ibagué, Plaza La 21	\$ 1,300		
Montería (Córdoba)	\$ 1,250	May-13	2
Neiva, Surabastos	\$ 900		
Bucaramanga, Centroabastos	\$ 726		
Cali, Cavasa	\$ 1,200		
Cúcuta, Cenabastos	\$ 942		
Ibagué, Plaza La 21	\$ 1,250	May-13	3
Montería (Córdoba)	\$ 1,283		
Neiva, Surabastos	\$ 900		
Bucaramanga, Centroabastos	\$ 719		
Cali, Cavasa	\$ 1,025		
Cúcuta, Cenabastos	\$ 750		
Montería (Córdoba)	\$ 1,017		
Neiva, Surabastos	\$ 1,200		
<hr/>			
	\$ 1,051		
<hr/>			

Mercados	Precio/Kg	Mes	Semana
Bucaramanga, Centroabastos	\$ 946	Jun-13	1
Cali, Cavasa	\$ 1,225		
Montería (Córdoba)	\$ 1,125		
Neiva, Surabastos	\$ 1,200		
Bucaramanga, Centroabastos	\$ 978		
Cali, Cavasa	\$ 1,350		
Ibagué, Plaza La 21	\$ 1,400		
Montería (Córdoba)	\$ 1,117		
Neiva, Surabastos	\$ 1,200	Jun-13	3
Bucaramanga, Centroabastos	\$ 873		
Cali, Cavasa	\$ 1,250		
Cúcuta, Cenabastos	\$ 875		
Ibagué, Plaza La 21	\$ 1,550		
Montería (Córdoba)	\$ 1,164		
Neiva, Surabastos	\$ 1,200	Jun-13	4
<hr/>			
	\$ 1,164		
<hr/>			

Mercados	Precio/Kg	Mes	Semana
Bucaramanga, Centroabastos	\$ 1,010	Jul-13	2
Cúcuta, Cenabastos	\$ 925		
Neiva, Surabastos	\$ 1,200		
		Jul-13	3
Bucaramanga, Centroabastos	\$ 927		
Cali, Cavasa	\$ 1,200		
Cúcuta, Cenabastos	\$ 875		
Ibagué, Plaza La 21	\$ 1,400	Jul-13	4
Montería (Córdoba)	\$ 1,105		
Neiva, Surabastos	\$ 1,200		
Bucaramanga, Centroabastos	\$ 1,005		
Cali, Cavasa	\$ 1,450		
Cúcuta, Cenabastos	\$ 1,250		
Montería (Córdoba)	\$ 1,500		
Neiva, Surabastos	\$ 1,180		
	\$ 1,159		

Mercados	Precio/Kg	Mes	Semana
Bucaramanga, Centroabastos	\$ 750	Aug-13	1
Cali, Cavasa	\$ 1,300		
Cúcuta, Cenabastos	\$ 875		
Ibagué, Plaza La 21	\$ 1,000		
Neiva, Surabastos	\$ 1,100		
Bucaramanga, Centroabastos	\$ 630		
Cali, Cavasa	\$ 1,300	ag-13	2
Cúcuta, Cenabastos	\$ 750		
Ibagué, Plaza La 21	\$ 1,238		
Montería (Córdoba)	\$ 933		
Neiva, Surabastos	\$ 850		
Bucaramanga, Centroabastos	\$ 630	ag-13	3
Cali, Cavasa	\$ 1,300		
Cúcuta, Cenabastos	\$ 750		
Ibagué, Plaza La 21	\$ 1,238		
Montería (Córdoba)	\$ 933		
Neiva, Surabastos	\$ 850	ag-13	4
<hr/>			
	\$ 966		
<hr/>			

Mercados	Precio/Kg	Mes	Semana
Bucaramanga, Centroabastos	\$ 896	Sep-13	2
Cali, Cavasa	\$ 1,325		
Cúcuta, Cenabastos	\$ 750		
Ibagué, Plaza La 21	\$ 1,000		
Montería (Córdoba)	\$ 1,000		
Neiva, Surabastos	\$ 1,033	Sep-13	3
Bucaramanga, Centroabastos	\$ 1,000		
Cúcuta, Cenabastos	\$ 750		
Ibagué, Plaza La 21	\$ 1,200		
Montería (Córdoba)	\$ 1,000	Sep-13	4
Neiva, Surabastos	\$ 892		
Bucaramanga, Centroabastos	\$ 1,076		
Cali, Cavasa	\$ 1,250		
Cúcuta, Cenabastos	\$ 800		
Ibagué, Plaza La 21	\$ 1,300		
Montería (Córdoba)	\$ 1,154		
Neiva, Surabastos	\$ 1,017		
Bucaramanga, Centroabastos	\$ 1,142		
Ibagué, Plaza La 21	\$ 1,300		
Neiva, Surabastos	\$ 1,083		
	\$ 1,048		

Mercados	Precio/Kg	Mes	Semana
Bucaramanga, Centroabastos	\$ 1,193	Oct-13	1
Cúcuta, Cenabastos	\$ 1,000		
Ibagué, Plaza La 21	\$ 1,300		
Montería (Córdoba)	\$ 1,400		
Neiva, Surabastos	\$ 992		
Bucaramanga, Centroabastos	\$ 1,147	Oct-13	2
Cúcuta, Cenabastos	\$ 900		
Montería (Córdoba)	\$ 1,000		
Neiva, Surabastos	\$ 992	Oct-13	3
Bucaramanga, Centroabastos	\$ 1,238		
Cúcuta, Cenabastos	\$ 1,000		
Montería (Córdoba)	\$ 1,450		
Neiva, Surabastos	\$ 1,000	Oct-13	4
<hr/>			
	\$ 1,124		
<hr/>			

Mercados	Precio/Kg	Mes	Semana	Mercados	Precio/Kg
Bucaramanga, Centroabastos	\$ 1,208	Nov-13	4	Bucaramanç	967
Cúcuta, Cenabastos	\$ 1,000			Cúcuta, Cer	950
Ibagué, Plaza La 21	\$ 1,500			Ibagué, Pla	1,300
Montería (Córdoba)	\$ 1,192			Neiva, Sura	830
Neiva, Surabastos	\$ 933			3 Bucaramanç	963
Bucaramanga, Centroabastos	\$ 1,250			Cúcuta, Cer	950
Cali, Cavasa	\$ 1,300			Montería (C	1,083
Neiva, Surabastos	\$ 1,213			Neiva, Sura	940
Bucaramanga, Centroabastos	\$ 1,194			2 Bucaramanç	1,056
Cali, Cavasa	\$ 1,300			Cúcuta, Cer	950
Cúcuta, Cenabastos	\$ 1,250			Ibagué, Pla	1,700
Neiva, Surabastos	\$ 1,338			Montería (C	1,075
Bucaramanga, Centroabastos	\$ 1,328			Neiva, Sura	1,120
Cali, Cavasa	\$ 1,250			1 Bucaramanç	1,167
Cúcuta, Cenabastos	\$ 1,125			Cali, Cavas	1,300
Ibagué, Plaza La 21	\$ 1,133			Ibagué, Pla	1,400
		Neiva, Sura	1,342		
\$ 1,220		\$ 1,123			

Mes	Semana	Mercados	Precio/Kg
Dec-13	2	Bucaraman	1,153
		Cúcuta, Cer	950
		Ibagué, Pla	1,500
		Neiva, Sura	910
	3	Bucaraman	1,031
		Cúcuta, Cer	950
		Neiva, Sura	1,000
	4	Bucaraman	1,081
		Ibagué, Pla	1,200
		Neiva, Sura	1,150

\$ 1,093

Mes	Semana	Mercados
Jan-14	2	Bucaramanga, Centroabastos
		Ibagué, Plaza La 21
		Neiva, Surabastos
	3	Bucaramanga, Centroabastos
		Cúcuta, Cenabastos
		Ibagué, Plaza La 21
		Neiva, Surabastos

Precio/Kg	Mes	Semana	Mercados	Precio/Kg	Mes	Semana
1,188	Feb-14	2	Bucaraman	1,272	Mar-14	2
1,200			Cúcuta, Cer	1,450		
1,025			Ibagué, Pla	1,300		3
1,250			Neiva, Sura	1,017		
1,250		3	Bucaraman	1,153		
1,200			Cúcuta, Cer	1,250		
1,017			Ibagué, Pla	1,400		
			Neiva, Sura	1,175		
\$ 1,161				\$ 1,252		

Mercados	Precio/Kg
Cúcuta, Cer	1,250
Neiva, Sura	1,467
Bucaraman	1,483
Cúcuta, Cer	1,250
Ibagué, Pla	1,400
Neiva, Sura	1,383

Mes	Semana	Mercados	Precio/Kg	
Apr-14	1	Bucaraman	1,328	
		Cúcuta, Cer	1,500	
		Ibagué, Pla	1,400	
	2	Neiva, Sura	1,175	
			2 Bucaraman	1,315
			Cúcuta, Cer	1,500
		Ibagué, Pla	1,400	
			Neiva, Sura	1,300
			3 Bucaraman	1,313
Cúcuta, Cer	1,500			
	Neiva, Sura	1,308		

Mes	Semana
May-14	1

2

\$ 1,372

\$ 1,367

Mercados	Precio/Kg
Bucaraman	1,467
Ibagué, Pla	1,350
Neiva, Sura	1,210
Bucaraman	1,500
Cúcuta, Cer	1,750
Neiva, Sura	1,200

Mes	Semana	Mercados	Precio/Kg
Jun-14	1	Bucaraman	1,550
		Cúcuta, Cer	1,500
	Neiva, Sura	1,192	
	2	Bucaraman	1,570
		Neiva, Sura	1,125

Mes	Semana
Jul-14	1
	2

\$ 1,413

\$ 1,387

Mercados	Precio/Kg
Bucaraman	1,369
Cali, Cavas	1,425
Cúcuta, Cer	1,500
Neiva, Sura	1,258
Bucaramar	1,099
Cali, Cavas	1,425
Cúcuta, Ce	1,375
Ibagué, Pla	1,250
Neiva, Sur	1,275

Mes	Semana	Mercados	Precio/Kg
Aug-14	1	Bucaraman	1,250
		Cúcuta, Cer	1,250
		Neiva, Sura	1,183
	2	Bucaraman	1,286
		Cali, Cavas	1,450
		Neiva, Sura	1,142
	3	Bucaraman	1,438
		Cali, Cavas	1,400
		Neiva, Sura	1,083
1,306 santanderes			

Mes	Semana
Sep-14	1
	2

\$ 1,331

\$ 1,276

Mercados	Precio/Kg	Mes	Semana	Mercados	Precio/Kg	Mes	Semana
Bucaraman	1,500			3 Bucaraman	1,675		
Neiva, Sura	1,158	1,468				Nov-14	
Bucaraman	1,436						
Neiva, Sura	1,108						

\$ 1,301

\$ 1,675

Mercados	Precio/Kg
Bucaraman	1,422
Cúcuta, Cer	2,000
Neiva, Sura	1,733
Bucaraman	1,250
Cali, Cavas	1,500
Cúcuta, Cer	1,750
Neiva, Sura	1,530

Mes	Semana	Mercados	Precio/Kg
Jan-15	1	Bucaraman	1,000
		Cúcuta, Cer	1,250
	2	Bucaraman	1,250
		Neiva, Sura	1,270

Mes	Semana
Feb-15	1
	2

1,310

\$ 1,598

\$ 1,224

Mercados	Precio/Kg
Bucaraman	1,750
Neiva, Sura	1,450

Bucaraman	1,500
Ibagué, Pla	1,400
Neiva, Sura	1,530

Mes	Semana	Mercados	Precio/Kg
Mar-15	1	Bucaraman	1,219

Mes	Semana
Apr-15	1

\$ 1,526

\$ 1,219

Mercados Precio/Kg

Bucaraman	1,667
Cali, Cava	1,200
Ibagué, Pla	1,400
Neiva, Sura	1,270

\$ 1,384

Mes/Año	2008	2009	2010	2011	2012	2013
Enero	\$ 756	\$ 1,077	\$ 975	\$ 1,079		\$ 1,045
Febrero	\$ 883	\$ 1,111	\$ 1,325	\$ 1,198		\$ 1,212
Marzo	\$ 977	\$ 1,077	\$ 1,144	\$ 1,291		\$ 1,017
Abril	\$ 899	\$ 997	\$ 1,309	\$ 1,292		\$ 1,051
Mayo	\$ 785	\$ 990	\$ 1,096	\$ 1,321		\$ 1,164
Junio	\$ 772	\$ 888	\$ 1,057	\$ 1,279		\$ 1,159
Julio	\$ 748	\$ 874	\$ 891	\$ 1,104		\$ 966
Agosto	\$ 759	\$ 1,004	\$ 880	\$ 1,097		\$ 1,048
Septiembre	\$ 920	\$ 730	\$ 899	\$ 1,195		\$ 1,124
Octubre	\$ 999	\$ 846	\$ 1,129	\$ 1,138		\$ 1,220
Noviembre	\$ 898	\$ 981	\$ 1,024	\$ 1,043	\$ 1,252	\$ 1,123
Diciembre	\$ 971	\$ 932	\$ 928	\$ 1,217	\$ 1,135	\$ 1,093
Promedio año	\$ 864	\$ 959	\$ 1,055	\$ 1,188	\$ 1,194	\$ 1,102

Registro precio mensual de badea

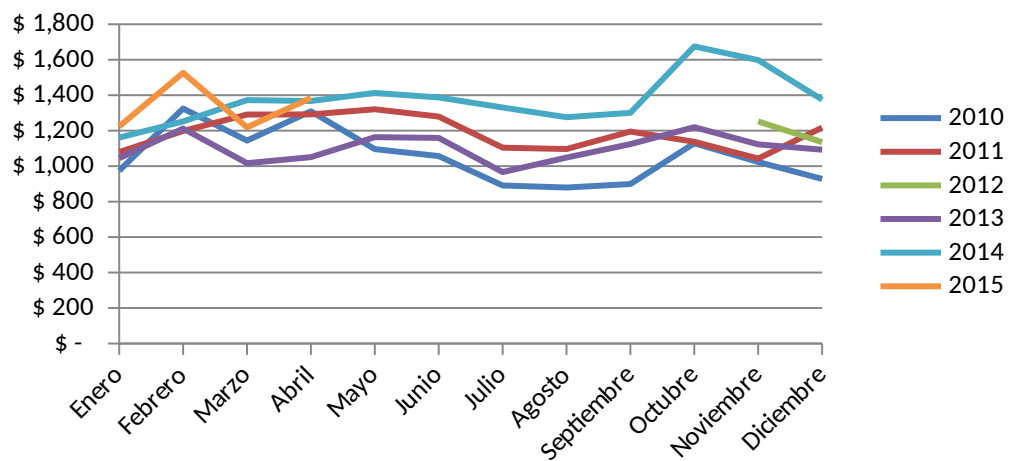

2014	2015
\$ 1,161	\$ 1,224
\$ 1,252	\$ 1,526
\$ 1,372	\$ 1,219
\$ 1,367	\$ 1,384
\$ 1,413	
\$ 1,387	
\$ 1,331	
\$ 1,276	
\$ 1,301	
\$ 1,675	
\$ 1,598	
\$ 1,375	
\$ 1,376	\$ 1,338

Info 2008-2011
Mercado1=Montería M. del sur
Mercado2=Neiva
Mercado3=Bmanga Centroabastos
Mercado4=Ibague
Mercado5=Cali Santa Elena

Info 2012-2013
Bucaramanga, Centroabastos
Cali, Cavasa
Cúcuta, Cenabastos
Ibague, Plaza La 21
Montería (Córdoba)
Neiva, Surabastos

Mes/Año	2008	2009	2010	2011	2012	2013
ene	\$ 1,288	\$ 972	\$ 1,090	\$ 1,808		
feb	\$ 1,424	\$ 1,544	\$ 1,563	\$ 2,233		
mar	\$ 911	\$ 1,056	\$ 1,194	\$ 1,729		
abr	\$ 1,206	\$ 1,207	\$ 1,567	\$ 1,275		
may	\$ 1,367	\$ 1,275	\$ 1,888	\$ 2,390		
jun	\$ 1,592	\$ 1,633	\$ 1,941	\$ 1,888		
jul	\$ 911	\$ 1,136	\$ 628	\$ 2,107		
ago	\$ 1,255	\$ 1,169	\$ 1,177	\$ 1,963		
set	\$ 1,417	\$ 1,419	\$ 1,173	\$ 1,936		
oct	\$ 936	\$ 878	\$ 792	\$ 1,183		
nov	\$ 788	\$ 1,041	\$ 1,412	\$ 1,813		
dic	\$ 1,314	\$ 805	\$ 1,698	\$ 1,246		

30
25
20
15
10
5

(\$/Kg)

Neiva (\$/Kg)

CONTACTENOS@SURABASTOS.COM

YURY ALEXANDRA SILVA

Cholupa

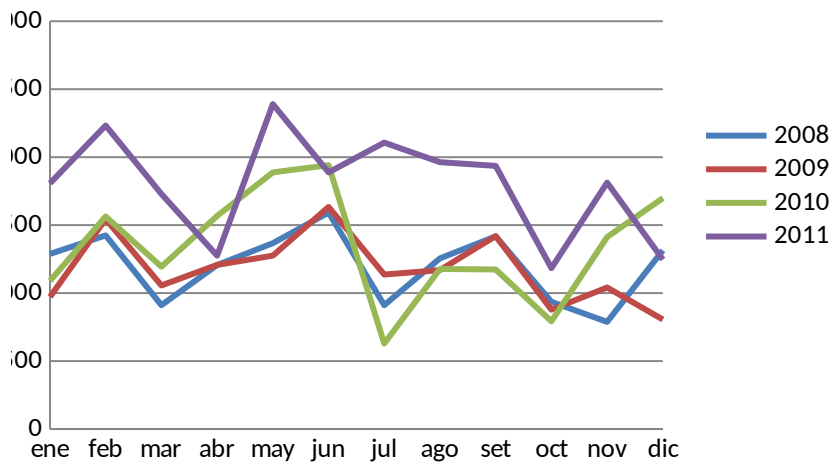

PASIFLORAS	PERIODOS					
	2008	2009	2010	2011	2012	2013
MARACUYA	\$ 1,461	\$ 1,651	\$ 1,379	\$ 1,891	\$ 1,672	\$ 1,604
GRANADILLA	\$ 1,894	\$ 1,835	\$ 1,952	\$ 2,342	\$ 2,198	\$ 2,705
GULUPA	\$ 1,305	\$ 1,405	\$ 1,455	\$ 1,503	\$ 1,621	\$ 1,650
CURUBA	\$ 869	\$ 930	\$ 934	\$ 1,149	\$ 1,017	\$ 1,145
BADEA	\$ 864	\$ 959	\$ 1,055	\$ 1,188	\$ 1,194	\$ 1,102
CHOLUPA	\$ 1,201	\$ 1,178	\$ 1,344	\$ 1,798	\$ 2,073	\$ 2,390

GRANADILLA

Mes/Año	2008	2009	2010	2011	2012	2013
Enero	\$ 1,618	\$ 1,802	\$ 1,554	\$ 1,974		\$ 2,529
Febrero	\$ 2,015	\$ 2,089	\$ 1,939	\$ 2,884		\$ 3,298
Marzo	\$ 2,132	\$ 2,095	\$ 1,488	\$ 2,774		\$ 2,559
Abril	\$ 1,655	\$ 2,041	\$ 1,691	\$ 1,705		\$ 2,562
Mayo	\$ 1,625	\$ 1,850	\$ 2,939	\$ 1,674		\$ 2,882
Junio	\$ 2,301	\$ 1,974	\$ 3,194	\$ 2,922		\$ 3,249
Julio	\$ 2,127	\$ 2,066	\$ 1,884	\$ 2,822	\$ 2,362	\$ 2,583
Agosto	\$ 1,856	\$ 1,779	\$ 1,823	\$ 2,287	\$ 2,327	\$ 2,747
Septiembre	\$ 2,498	\$ 1,818	\$ 1,828	\$ 2,695	\$ 1,890	\$ 2,940
Octubre	\$ 1,979	\$ 1,985	\$ 1,772	\$ 2,720	\$ 1,594	\$ 2,415
Noviembre	\$ 1,444	\$ 1,335	\$ 1,449	\$ 2,030	\$ 2,581	\$ 2,215
Diciembre	\$ 1,475	\$ 1,182	\$ 1,857	\$ 1,615	\$ 2,436	\$ 2,477
Promedio año	\$ 1,894	\$ 1,835	\$ 1,952	\$ 2,342	\$ 2,198	\$ 2,705

MARACUYÁ

Mes/Año	2008	2009	2010	2011	2012	2013
Enero	\$ 1,073	\$ 1,690	\$ 1,285	\$ 1,710		\$ 1,326
Febrero	\$ 1,310	\$ 1,805	\$ 1,790	\$ 1,926		\$ 1,856
Marzo	\$ 1,558	\$ 2,134	\$ 2,236	\$ 2,395		\$ 2,391
Abril	\$ 1,562	\$ 1,955	\$ 2,227	\$ 1,889		\$ 1,824
Mayo	\$ 1,263	\$ 1,603	\$ 1,366	\$ 1,407		\$ 1,275
Junio	\$ 1,506	\$ 1,436	\$ 1,270	\$ 1,908		\$ 1,399
Julio	\$ 1,530	\$ 1,587	\$ 942	\$ 2,025		\$ 1,331
Agosto	\$ 1,299	\$ 1,616	\$ 909	\$ 1,796		\$ 1,310
Septiembre	\$ 1,416	\$ 1,504	\$ 795	\$ 1,847		\$ 1,626
Octubre	\$ 1,801	\$ 1,959	\$ 1,062	\$ 1,905		\$ 1,729
Noviembre	\$ 1,676	\$ 1,195	\$ 1,158	\$ 1,946	\$ 1,706	\$ 1,496
Diciembre	\$ 1,534	\$ 1,329	\$ 1,508	\$ 1,935	\$ 1,639	\$ 1,686

Promedio año	\$ 1,461	\$ 1,651	\$ 1,379	\$ 1,891	\$ 1,672	\$ 1,604
---------------------	-----------------	-----------------	-----------------	-----------------	-----------------	-----------------

CURUBA LARGA

Mes/Año	2008	2009	2010	2011	2012	2013
Enero	\$ 1,016	\$ 927	\$ 808	\$ 871		\$ 1,061
Febrero	\$ 1,100	\$ 1,231	\$ 888	\$ 1,231		\$ 1,219
Marzo	\$ 943	\$ 1,209	\$ 871	\$ 1,359		\$ 1,132
Abril	\$ 828	\$ 831	\$ 932	\$ 1,089		\$ 1,135
Mayo	\$ 761	\$ 851	\$ 982	\$ 871		\$ 1,103
Junio	\$ 681	\$ 879	\$ 1,095	\$ 943		\$ 1,088
Julio	\$ 733	\$ 925	\$ 970	\$ 1,309		\$ 1,221
Agosto	\$ 794	\$ 1,011	\$ 892	\$ 1,431		\$ 1,361
Septiembre	\$ 839	\$ 949	\$ 817	\$ 1,483		\$ 1,224
Octubre	\$ 914	\$ 852	\$ 871	\$ 1,201		\$ 1,113
Noviembre	\$ 917	\$ 733	\$ 886	\$ 961	\$ 1,007	\$ 1,071
Diciembre	\$ 904	\$ 759	\$ 1,198	\$ 1,036	\$ 1,026	\$ 1,017
Promedio año	\$ 869	\$ 930	\$ 934	\$ 1,149	\$ 1,017	\$ 1,145

GULUPA

Mes/Año	2008	2009	2010	2011	2012	2013
Enero	\$ 1,177		\$ 1,058	\$ 897		\$ 1,506
Febrero	\$ 1,248	\$ 1,542	\$ 1,626	\$ 1,764		\$ 1,788
Marzo	\$ 1,298	\$ 1,671				\$ 1,933
Abril	\$ 1,539	\$ 1,693	\$ 1,626			\$ 1,818
Mayo	\$ 1,288	\$ 1,556	\$ 1,426	\$ 1,334		\$ 1,645
Junio	\$ 1,165	\$ 1,364	\$ 1,365	\$ 1,336		\$ 1,634
Julio	\$ 1,198	\$ 1,494	\$ 1,671	\$ 1,942		\$ 1,406
Agosto	\$ 1,252	\$ 1,456				\$ 1,340
Septiembre	\$ 1,209	\$ 1,021	\$ 1,275	\$ 1,937		\$ 1,875
Octubre	\$ 1,542	\$ 1,156	\$ 1,428	\$ 1,518		\$ 1,636
Noviembre	\$ 1,456	\$ 1,317	\$ 1,623	\$ 1,299	\$ 1,600	\$ 1,589
Diciembre	\$ 1,284	\$ 1,184			\$ 1,642	\$ 1,630
Promedio año	\$ 1,305	\$ 1,405	\$ 1,455	\$ 1,503	\$ 1,621	\$ 1,650

BADEA

Mes/Año	2008	2009	2010	2011	2012	2013
Enero	\$ 756	\$ 1,077	\$ 975	\$ 1,079		\$ 1,045
Febrero	\$ 883	\$ 1,111	\$ 1,325	\$ 1,198		\$ 1,212
Marzo	\$ 977	\$ 1,077	\$ 1,144	\$ 1,291		\$ 1,017
Abril	\$ 899	\$ 997	\$ 1,309	\$ 1,292		\$ 1,051
Mayo	\$ 785	\$ 990	\$ 1,096	\$ 1,321		\$ 1,164
Junio	\$ 772	\$ 888	\$ 1,057	\$ 1,279		\$ 1,159
Julio	\$ 748	\$ 874	\$ 891	\$ 1,104		\$ 966
Agosto	\$ 759	\$ 1,004	\$ 880	\$ 1,097		\$ 1,048
Septiembre	\$ 920	\$ 730	\$ 899	\$ 1,195		\$ 1,124
Octubre	\$ 999	\$ 846	\$ 1,129	\$ 1,138		\$ 1,220
Noviembre	\$ 898	\$ 981	\$ 1,024	\$ 1,043	\$ 1,252	\$ 1,123
Diciembre	\$ 971	\$ 932	\$ 928	\$ 1,217	\$ 1,135	\$ 1,093

Promedio año	\$ 864	\$ 959	\$ 1,055	\$ 1,188	\$ 1,194	\$ 1,102
---------------------	--------	--------	----------	----------	----------	----------

CHOLUPA

Mes/Año	2008	2009	2010	2011	2012	2013
Enero	\$ 1,288	\$ 972	\$ 1,090	\$ 1,808		
Febrero	\$ 1,424	\$ 1,544	\$ 1,563	\$ 2,233		
Marzo	\$ 911	\$ 1,056	\$ 1,194	\$ 1,729		
Abril	\$ 1,206	\$ 1,207	\$ 1,567	\$ 1,275		
Mayo	\$ 1,367	\$ 1,275	\$ 1,888	\$ 2,390		
Junio	\$ 1,592	\$ 1,633	\$ 1,941	\$ 1,888		
Julio	\$ 911	\$ 1,136	\$ 628	\$ 2,107		
Agosto	\$ 1,255	\$ 1,169	\$ 1,177	\$ 1,963		
Septiembre	\$ 1,417	\$ 1,419	\$ 1,173	\$ 1,936		
Octubre	\$ 936	\$ 878	\$ 792	\$ 1,183		
Noviembre	\$ 788	\$ 1,041	\$ 1,412	\$ 1,813		-
Diciembre	\$ 1,314	\$ 805	\$ 1,698	\$ 1,246		
Promedio año	\$ 1,201	\$ 1,178	\$ 1,344	\$ 1,798	\$ 2,073	\$ 2,390

-0.0190159 0.1406438 0.3378918 0.1531732

2014	2015
\$ 1,849	\$ 2,037
\$ 2,605	\$ 2,471
\$ 1,523	\$ 1,375
\$ 1,142	\$ 1,195
\$ 1,375	\$ 1,338
n.d	n,d

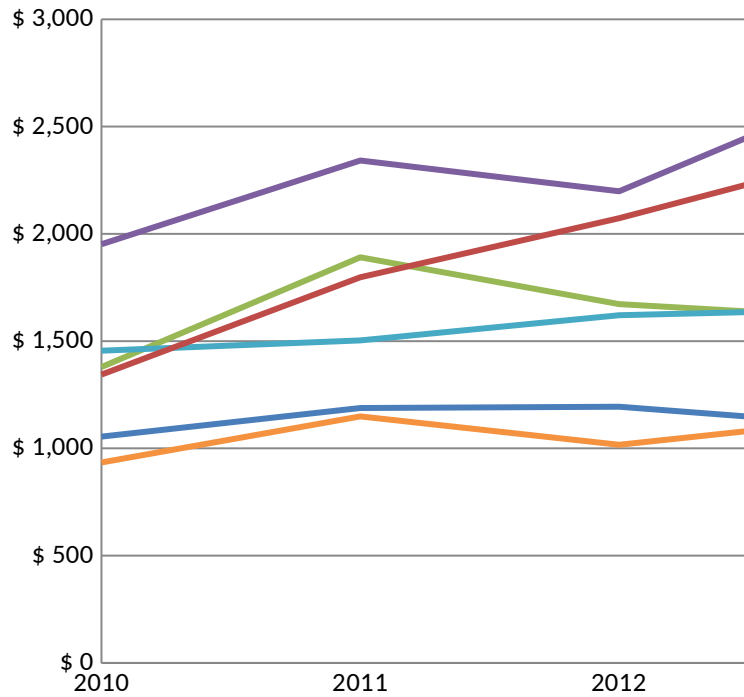

2014	2015
\$ 2,173	\$ 2,307
\$ 2,528	\$ 2,634
\$ 3,350	\$ 2,535
\$ 2,411	\$ 2,408
\$ 2,319	
\$ 3,321	
\$ 2,729	
\$ 2,238	
\$ 2,683	
\$ 2,745	
\$ 2,488	
\$ 2,273	
\$ 2,605	\$ 2,471

2014	2015
\$ 1,655	\$ 1,387
\$ 1,858	\$ 2,142
\$ 2,541	\$ 2,804
\$ 2,164	\$ 1,814
\$ 1,645	
\$ 1,986	
\$ 1,909	
\$ 1,514	
\$ 1,993	
\$ 1,931	
\$ 1,649	
\$ 1,346	

\$	1,849	\$	2,037
----	--------------	----	--------------

2014	2015
\$ 1,043	\$ 1,153
\$ 747	\$ 1,234
\$ 1,322	\$ 1,231
\$ 1,266	\$ 1,162
\$ 1,202	
\$ 1,166	
\$ 1,115	
\$ 1,145	
\$ 1,168	
\$ 1,240	
\$ 1,194	
\$ 1,094	
\$ 1,142	\$ 1,195

2014	2015
\$ 1,602	\$ 1,069
\$ 1,916	\$ 1,324
\$ 2,180	\$ 1,653
\$ 2,255	\$ 1,454
\$ 1,984	
\$ 1,485	
\$ 1,395	
\$ 1,129	
\$ 1,113	
\$ 1,141	
\$ 1,048	
\$ 1,032	
\$ 1,523	\$ 1,375

2014	2015
\$ 1,161	\$ 1,224
\$ 1,252	\$ 1,526
\$ 1,372	\$ 1,219
\$ 1,367	\$ 1,384
\$ 1,413	
\$ 1,387	
\$ 1,331	
\$ 1,276	
\$ 1,385	
\$ 1,675	
\$ 1,598	
\$ 1,281	

Septiembre: Bucaramanga 1468

\$	1,375	\$	1,338
----	-------	----	-------

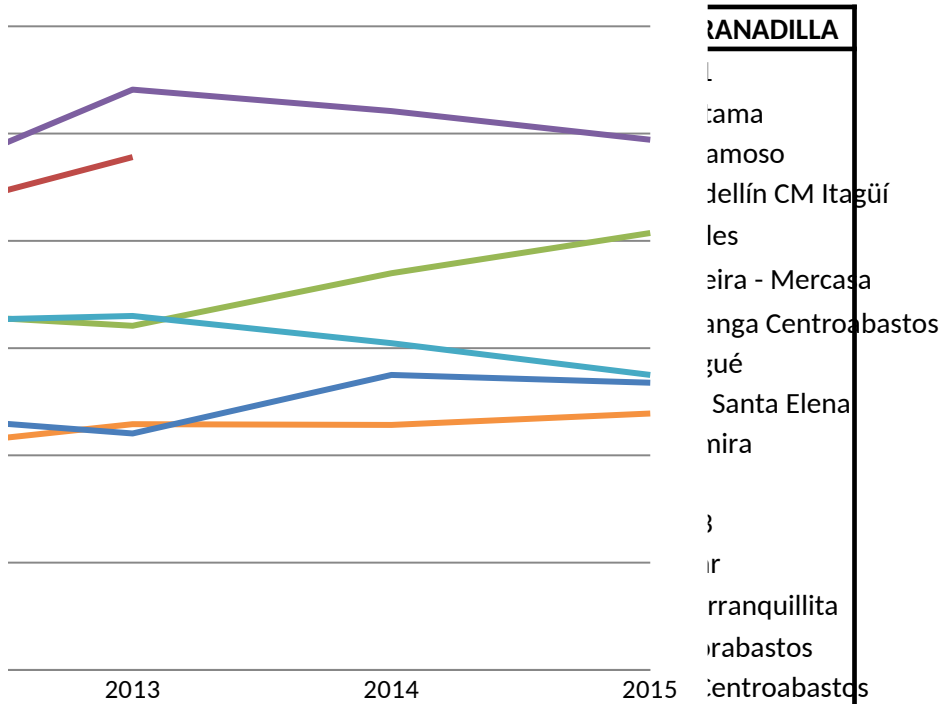

PANADILLA

- ...
- Duitama
- Sogamoso
- Medellín CM Itagüí
- ...
- Pereira - Mercasa
- Manizales Centroabastos
- Ibagué
- Santa Elena
- Neiva
- ...
- ...
- Barranquillita
- Granabastos
- Centroabastos

- Cali, Cavasa
- Cali, Santa Helena
- Cartagena, Bazurto
- Cartago (Valle del Cauca)
- Chiquinquirá (Boyacá)
- Cúcuta, Cenabastos
- Duitama (Boyacá)
- Ibagué, Plaza La 21
- Manizales (Caldas)
- Medellín, Central Mayorista de Antioquia
- Montería (Córdoba)
- Neiva, Surabastos
- Pamplona (Norte de Santander)**
- Pasto (Nariño)
- Pereira, La 41
- Pereira, Mercasa
- Popayán (Cauca)
- Rionegro (Antioquia)
- San Gil (Santander)
- Socorro (Santander)
- Sogamoso (Boyacá)
- Tuluá (Valle del Cauca)
- Tunja (Boyacá)
- Ubaté (Cundinamarca)
- Valledupar, Mercabastos
- Villavicencio, CAV
- Armenia, Mercar
- Barranquilla, Barranquillita
- Barranquilla, Granabastos

Bogotá, D.C., Corabastos

Bucaramanga, Centroabastos

Cajamarca (Tolima)

Cartagena, Bazurto

Cartago (Valle del Cauca)

Chiquinquirá (Boyacá)

Cúcuta, Cenabastos

Duitama (Boyacá)

Ibagué, Plaza El Jardín

Ipiales (Nariño)

Manizales (Caldas)

Medellín, Central Mayorista de Antioquia

Montería (Córdoba)

Neiva, Surabastos

Pamplona (Norte de Santander)

Pasto (Nariño)

Pereira, Mercasa

Rionegro (Antioquia)

San Gil (Santander)

Socorro (Santander)

Sogamoso (Boyacá)

Tuluá (Valle del Cauca)

Tunja (Boyacá)

Ubaté (Cundinamarca)

Valledupar, Mercabastos

Villavicencio, Llanoabastos

MERCADOS MARACUYA**INFO 2008-2011**

Mercado1=Tunja Comp. del sur
Mercado2=Chiquinquirá
Mercado3=Villavicencio
Mercado4=Medellín CM Itagüí
Mercado5=Ipiales
Mercado6=San Gil
Mercado7=Ibagué
Mercado8=Cali Santa Elena
Mercado9=Tuluá
Mercado10=Manizales Galeria
Mercado11=Montería M. del sur
Mercado12=La Ceja (Ant.)
Mercado13=Rionegro (Ant.)
Mercado14=Armenia Mercar
Mercado15=Pereira - Mercasa
Mercado16=Honda
Mercado17=Duitama
Mercado18=Sogamoso
Mercado19=Bmanga Centroabastos
Mercado20=San Gil
Mercado21=Honda
Mercado22=Palмира

INFO 2012-2013

Armenia, Mercar
Barranquilla, Barranquillita
Barranquilla, Granabastos
Bucaramanga, Centroabastos
Buenaventura (Valle del Cauca)
Cali, Cavasa
Cali, Santa Helena
Cartagena, Bazurto
Cartago (Valle del Cauca)
Chiquinquirá (Boyacá)
Cúcuta, Cenabastos
Duitama (Boyacá)
Honda (Tolima)
Ibagué, Plaza La 21
Ipiales (Nariño)
La Ceja (Antioquia)
Manizales (Caldas)
Montería (Córdoba)
Neiva, Surabastos
Palмира (Valle del Cauca)

MERCADOS CURUBA LARGA**Info 2008-2011**

Mercado1=Duitama
Mercado2=Sogamoso
Mercado3=Neiva
Mercado4=Medellín CM Itagüí
Mercado5=Bmanga Centroabastos

Info 2012-2013

Armenia, Mercar
Barranquilla, Barranquillita
Barranquilla, Granabastos
Bucaramanga, Centroabastos
Buenaventura (Valle del Cauca)
Cali, Cavasa
Cartagena, Bazurto
Cartago (Valle del Cauca)
Chiquinquirá (Boyacá)
Cúcuta, Cenabastos
Duitama (Boyacá)
Ipiales (Nariño)
Manizales (Caldas)
Medellín, Central Mayorista de Antioquia
Neiva, Surabastos
Pamplona (Norte de Santander)
Pereira, La 41
Pereira, Mercasa
San Gil (Santander)
Socorro (Santander)
Sogamoso (Boyacá)
Sonsón (Antioquia)
Valledupar, Mercabastos
Villavicencio, Llanoabastos

Pasto (Nariño)

Pereira, La 41

Pereira, Mercasa

Popayán (Cauca)

Rionegro (Antioquia)

San Gil (Santander)

Santa Barbara (Antioquia)

Sincelejo (Sucre)

Socorro (Santander)

Sogamoso (Boyacá)

Sonsón (Antioquia)

Tuluá (Valle del Cauca)

Tunja (Boyacá)

Ubaté (Cundinamarca)

Valledupar, Mercabastos

Villavicencio, Llanoabastos

MERCADOS GULUPA
2008-2013
Bogotá, Corabastos

MERCADOS BADEA
Info 2008-2011
Mercado1=Montería M. del sur
Mercado2=Neiva
Mercado3=Bmanga Centroabastos
Mercado4=Ibagué
Mercado5=Cali Santa Elena
Info 2012-2013
Bucaramanga, Centroabastos
Cali, Cavasa
Cúcuta, Cenabastos
Ibagué, Plaza La 21
Montería (Córdoba)
Neiva, Surabastos

MERCADOS CHOLUPA
Neiva